

Утверждено
распоряжением министерства
природных ресурсов, экологии
и имущественных отношений
Оренбургской области
от _____ № _____

ОПИСАНИЕ МЕСТОПОЛОЖЕНИЯ ГРАНИЦ

Публичный сервитут в целях размещения существующего линейного объекта электросетевого
хозяйства "ВЛ-110 кВ ПС "Пугачевская"-УКПГ-7" (инв. № 122060)

(наименование объекта, местоположение границ которого описано (далее - объект)

ОПИСАНИЕ МЕСТОПОЛОЖЕНИЯ ГРАНИЦ

Публичный сервитут в целях размещения существующего линейного объекта электросетевого хозяйства "ВЛ-110 кВ ПС "Пугачевская"-УКПГ-7" (инв. № 122060)

(наименование объекта, местоположение границ которого описано)

№ п/п	Содержание	Номера листов
1	2	3
1	Сведения об объекте	
2	Сведения о местоположении границ объекта	
3	Сведения о местоположении измененных (уточненных) границ объекта	
4	План границ	
5	Приложение	
	<i>Доверенность №01/04/04-647д от 17.09.2018</i>	—
	<i>Доверенность №77/98-н/77-2020-4-759 от 18.11.2018</i>	—

ОПИСАНИЕ МЕСТОПОЛОЖЕНИЯ ГРАНИЦ

Публичный сервитут в целях размещения существующего линейного объекта электросетевого хозяйства "ВЛ-110 кВ ПС "Пугачевская"-УКПГ-7" (инв. № 122060)

(наименование объекта, местоположение границ которого описано)

Раздел 1

Сведения об объекте

№ п/п	Характеристики объекта	Описание характеристик
1	2	3
1	Местоположение объекта	Оренбургская область, р-н Оренбургский
2	Площадь объекта \pm величина погрешности определения площади ($P \pm \Delta P$)	1289576 \pm 1987 кв.м
3	Иные характеристики объекта	Публичный сервитут в целях размещения существующего линейного объекта электросетевого хозяйства "ВЛ-110 кВ ПС "Пугачевская"-УКПГ-7" (инв. № 122060), сроком действия на 49 лет в интересах ПАО "Газпром"

ОПИСАНИЕ МЕСТОПОЛОЖЕНИЯ ГРАНИЦ

Публичный сервитут в целях размещения существующего линейного объекта электросетевого хозяйства "ВЛ-110 кВ ПС "Пугачевская"-УКПГ-7" (инв. № 122060)

(наименование объекта, местоположение границ которого описано)

Раздел 2

Сведения о местоположении границ объекта

1. Система координат *МСК - субъект 56*

2. Сведения о характерных точках границ объекта

Обозначение характерных точек границ	Координаты, м		Метод определения координат характерной точки	Средняя квадратическая погрешность положения характерной точки (M_t), м	Описание обозначения точки на местности (при наличии)
	X	Y			
1	2	3	4	5	6
1	418668.69	2288649.06	Аналитический метод	0.50	-
2	418665.85	2288695.68	Аналитический метод	0.50	-
3	418643.37	2288694.31	Аналитический метод	0.50	-
4	418564.25	2288695.43	Аналитический метод	0.50	-
5	418480.77	2288744.14	Аналитический метод	0.50	-
6	418400.40	2288790.93	Аналитический метод	0.50	-
7	418239.30	2288882.57	Аналитический метод	0.50	-
8	417997.21	2288880.76	Аналитический метод	0.50	-
9	417771.32	2288878.73	Аналитический метод	0.50	-
10	417546.89	2288876.70	Аналитический метод	0.50	-
11	417386.60	2288875.07	Аналитический метод	0.50	-
12	417161.63	2288872.53	Аналитический метод	0.50	-
13	416936.57	2288869.99	Аналитический метод	0.50	-
14	416706.50	2288868.16	Аналитический метод	0.50	-
15	416570.11	2288866.95	Аналитический метод	0.50	-
16	416369.52	2288863.51	Аналитический метод	0.50	-
17	416110.06	2288861.26	Аналитический метод	0.50	-
18	415884.85	2288859.08	Аналитический метод	0.50	-
19	415751.30	2288946.08	Аналитический метод	0.50	-

ОПИСАНИЕ МЕСТОПОЛОЖЕНИЯ ГРАНИЦ**Публичный сервитут в целях размещения существующего линейного объекта электросетевого хозяйства "ВЛ-110 кВ ПС "Пугачевская"-УКПГ-7" (инв. № 122060)**

(наименование объекта, местоположение границ которого описано)

Раздел 2**Сведения о местоположении границ объекта**

1	2	3	4	5	6
20	415605.27	2289041.21	Аналитический метод	0.50	-
21	415507.09	2289105.18	Аналитический метод	0.50	-
22	415462.33	2289134.34	Аналитический метод	0.50	-
23	415462.33	2289213.46	Аналитический метод	0.50	-
24	415462.35	2289435.70	Аналитический метод	0.50	-
25	415462.38	2289655.96	Аналитический метод	0.50	-
26	415462.40	2289874.24	Аналитический метод	0.50	-
27	415462.42	2290095.50	Аналитический метод	0.50	-
28	415462.44	2290315.25	Аналитический метод	0.50	-
29	415462.46	2290539.99	Аналитический метод	0.50	-
30	415462.48	2290761.25	Аналитический метод	0.50	-
31	415461.71	2290982.92	Аналитический метод	0.50	-
32	415461.67	2291212.05	Аналитический метод	0.50	-
33	415462.54	2291435.11	Аналитический метод	0.50	-
34	415461.71	2291653.19	Аналитический метод	0.50	-
35	415461.86	2291877.25	Аналитический метод	0.50	-
36	415461.42	2292097.94	Аналитический метод	0.50	-
37	415461.66	2292317.27	Аналитический метод	0.50	-
38	415461.68	2292538.45	Аналитический метод	0.50	-
39	415461.58	2292758.01	Аналитический метод	0.50	-
40	415461.64	2292973.25	Аналитический метод	0.50	-
41	415461.53	2293193.74	Аналитический метод	0.50	-
42	415461.65	2293419.70	Аналитический метод	0.50	-
43	415461.83	2293644.04	Аналитический метод	0.50	-

ОПИСАНИЕ МЕСТОПОЛОЖЕНИЯ ГРАНИЦ**Публичный сервитут в целях размещения существующего линейного объекта электросетевого хозяйства "ВЛ-110 кВ ПС "Пугачевская"-УКПГ-7" (инв. № 122060)**

(наименование объекта, местоположение границ которого описано)

Раздел 2**Сведения о местоположении границ объекта**

1	2	3	4	5	6
44	415461.86	2293878.76	Аналитический метод	0.50	-
45	415461.75	2294109.58	Аналитический метод	0.50	-
46	415461.77	2294334.73	Аналитический метод	0.50	-
47	415461.64	2294568.35	Аналитический метод	0.50	-
48	415461.69	2294813.47	Аналитический метод	0.50	-
49	415461.92	2295038.74	Аналитический метод	0.50	-
50	415461.82	2295278.46	Аналитический метод	0.50	-
51	415461.61	2295513.21	Аналитический метод	0.50	-
52	415461.78	2295728.33	Аналитический метод	0.50	-
53	415462.04	2295973.51	Аналитический метод	0.50	-
54	415461.91	2296208.22	Аналитический метод	0.50	-
55	415462.09	2296432.88	Аналитический метод	0.50	-
56	415462.14	2296659.28	Аналитический метод	0.50	-
57	415462.15	2296884.33	Аналитический метод	0.50	-
58	415462.31	2297109.21	Аналитический метод	0.50	-
59	415462.33	2297339.50	Аналитический метод	0.50	-
60	415462.17	2297570.36	Аналитический метод	0.50	-
61	415462.54	2297669.02	Аналитический метод	0.50	-
62	415462.25	2297897.27	Аналитический метод	0.50	-
63	415463.19	2298109.08	Аналитический метод	0.50	-
64	415463.21	2298317.89	Аналитический метод	0.50	-
65	415463.24	2298539.65	Аналитический метод	0.50	-
66	415463.26	2298764.39	Аналитический метод	0.50	-
67	415463.28	2298978.68	Аналитический метод	0.50	-

ОПИСАНИЕ МЕСТОПОЛОЖЕНИЯ ГРАНИЦ**Публичный сервитут в целях размещения существующего линейного объекта электросетевого хозяйства "ВЛ-110 кВ ПС "Пугачевская"-УКПГ-7" (инв. № 122060)**

(наименование объекта, местоположение границ которого описано)

Раздел 2**Сведения о местоположении границ объекта**

1	2	3	4	5	6
68	415463.30	2299198.95	Аналитический метод	0.50	-
69	415463.32	2299419.21	Аналитический метод	0.50	-
70	415463.34	2299640.46	Аналитический метод	0.50	-
71	415463.36	2299859.23	Аналитический метод	0.50	-
72	415463.39	2300093.37	Аналитический метод	0.50	-
73	415461.80	2300231.98	Аналитический метод	0.50	-
74	415565.09	2300423.58	Аналитический метод	0.50	-
75	415673.29	2300624.29	Аналитический метод	0.50	-
76	415793.15	2300846.66	Аналитический метод	0.50	-
77	415919.20	2300928.91	Аналитический метод	0.50	-
78	416095.59	2301044.02	Аналитический метод	0.50	-
79	416274.24	2301160.61	Аналитический метод	0.50	-
80	416455.67	2301279.00	Аналитический метод	0.50	-
81	416636.76	2301397.17	Аналитический метод	0.50	-
82	416820.23	2301516.90	Аналитический метод	0.50	-
83	417004.96	2301637.45	Аналитический метод	0.50	-
84	417189.52	2301757.89	Аналитический метод	0.50	-
85	417373.44	2301877.92	Аналитический метод	0.50	-
86	417557.02	2301997.72	Аналитический метод	0.50	-
87	417745.98	2302121.04	Аналитический метод	0.50	-
88	417862.44	2302197.60	Аналитический метод	0.50	-
89	417904.78	2302315.05	Аналитический метод	0.50	-
90	417856.76	2302305.63	Аналитический метод	0.50	-
91	417850.94	2302304.44	Аналитический метод	0.50	-

ОПИСАНИЕ МЕСТОПОЛОЖЕНИЯ ГРАНИЦ**Публичный сервитут в целях размещения существующего линейного объекта электросетевого хозяйства "ВЛ-110 кВ ПС "Пугачевская"-УКПГ-7" (инв. № 122060)**

(наименование объекта, местоположение границ которого описано)

Раздел 2**Сведения о местоположении границ объекта**

1	2	3	4	5	6
92	417823.44	2302228.37	Аналитический метод	0.50	-
93	417736.48	2302171.07	Аналитический метод	0.50	-
94	417737.52	2302169.54	Аналитический метод	0.50	-
95	417735.50	2302168.16	Аналитический метод	0.50	-
96	417734.43	2302169.72	Аналитический метод	0.50	-
97	417720.29	2302160.40	Аналитический метод	0.50	-
98	417531.33	2302037.08	Аналитический метод	0.50	-
99	417514.86	2302026.33	Аналитический метод	0.50	-
100	417515.73	2302024.99	Аналитический метод	0.50	-
101	417513.67	2302023.65	Аналитический метод	0.50	-
102	417512.79	2302024.98	Аналитический метод	0.50	-
103	417347.75	2301917.28	Аналитический метод	0.50	-
104	417163.83	2301797.25	Аналитический метод	0.50	-
105	417070.63	2301736.43	Аналитический метод	0.50	-
106	417071.08	2301735.72	Аналитический метод	0.50	-
107	417070.24	2301735.18	Аналитический метод	0.50	-
108	417069.78	2301735.88	Аналитический метод	0.50	-
109	416979.27	2301676.82	Аналитический метод	0.50	-
110	416794.54	2301556.27	Аналитический метод	0.50	-
111	416611.07	2301436.54	Аналитический метод	0.50	-
112	416429.98	2301318.36	Аналитический метод	0.50	-
113	416248.55	2301199.97	Аналитический метод	0.50	-
114	416069.90	2301083.38	Аналитический метод	0.50	-
115	415893.51	2300968.28	Аналитический метод	0.50	-

ОПИСАНИЕ МЕСТОПОЛОЖЕНИЯ ГРАНИЦ**Публичный сервитут в целях размещения существующего линейного объекта электросетевого хозяйства "ВЛ-110 кВ ПС "Пугачевская"-УКПГ-7" (инв. № 122060)**

(наименование объекта, местоположение границ которого описано)

Раздел 2**Сведения о местоположении границ объекта**

1	2	3	4	5	6
116	415757.46	2300879.49	Аналитический метод	0.50	-
117	415754.02	2300873.11	Аналитический метод	0.50	-
118	415759.34	2300868.85	Аналитический метод	0.50	-
119	415750.55	2300857.79	Аналитический метод	0.50	-
120	415747.20	2300860.46	Аналитический метод	0.50	-
121	415631.91	2300646.59	Аналитический метод	0.50	-
122	415523.71	2300445.87	Аналитический метод	0.50	-
123	415504.03	2300409.37	Аналитический метод	0.50	-
124	415504.79	2300408.93	Аналитический метод	0.50	-
125	415503.64	2300406.88	Аналитический метод	0.50	-
126	415502.92	2300407.29	Аналитический метод	0.50	-
127	415416.25	2300246.52	Аналитический метод	0.50	-
128	415418.89	2300246.80	Аналитический метод	0.50	-
129	415419.21	2300237.20	Аналитический метод	0.50	-
130	415414.75	2300236.80	Аналитический метод	0.50	-
131	415416.22	2300107.76	Аналитический метод	0.50	-
132	415419.72	2300108.02	Аналитический метод	0.50	-
133	415420.10	2300096.09	Аналитический метод	0.50	-
134	415416.36	2300095.84	Аналитический метод	0.50	-
135	415416.37	2299859.23	Аналитический метод	0.50	-
136	415416.35	2299640.46	Аналитический метод	0.50	-
137	415416.33	2299419.21	Аналитический метод	0.50	-
138	415416.31	2299198.95	Аналитический метод	0.50	-
139	415416.29	2298978.68	Аналитический метод	0.50	-

ОПИСАНИЕ МЕСТОПОЛОЖЕНИЯ ГРАНИЦ**Публичный сервитут в целях размещения существующего линейного объекта электросетевого хозяйства "ВЛ-110 кВ ПС "Пугачевская"-УКПГ-7" (инв. № 122060)**

(наименование объекта, местоположение границ которого описано)

Раздел 2**Сведения о местоположении границ объекта**

1	2	3	4	5	6
140	415416.27	2298764.39	Аналитический метод	0.50	-
141	415416.25	2298539.66	Аналитический метод	0.50	-
142	415416.22	2298317.90	Аналитический метод	0.50	-
143	415416.20	2298109.08	Аналитический метод	0.50	-
144	415415.26	2297897.27	Аналитический метод	0.50	-
145	415415.55	2297669.02	Аналитический метод	0.50	-
146	415415.18	2297570.36	Аналитический метод	0.50	-
147	415415.34	2297339.50	Аналитический метод	0.50	-
148	415415.32	2297109.21	Аналитический метод	0.50	-
149	415415.16	2296884.33	Аналитический метод	0.50	-
150	415415.15	2296659.28	Аналитический метод	0.50	-
151	415415.10	2296432.89	Аналитический метод	0.50	-
152	415414.92	2296208.22	Аналитический метод	0.50	-
153	415415.05	2295973.51	Аналитический метод	0.50	-
154	415414.79	2295728.33	Аналитический метод	0.50	-
155	415414.62	2295513.22	Аналитический метод	0.50	-
156	415414.83	2295278.46	Аналитический метод	0.50	-
157	415414.93	2295038.74	Аналитический метод	0.50	-
158	415414.70	2294813.47	Аналитический метод	0.50	-
159	415414.65	2294568.35	Аналитический метод	0.50	-
160	415414.78	2294334.73	Аналитический метод	0.50	-
161	415414.76	2294109.62	Аналитический метод	0.50	-
162	415414.87	2293878.76	Аналитический метод	0.50	-
163	415414.84	2293644.05	Аналитический метод	0.50	-

ОПИСАНИЕ МЕСТОПОЛОЖЕНИЯ ГРАНИЦ**Публичный сервитут в целях размещения существующего линейного объекта электросетевого хозяйства "ВЛ-110 кВ ПС "Пугачевская"-УКПГ-7" (инв. № 122060)**

(наименование объекта, местоположение границ которого описано)

Раздел 2**Сведения о местоположении границ объекта**

1	2	3	4	5	6
164	415414.66	2293419.70	Аналитический метод	0.50	-
165	415414.54	2293193.75	Аналитический метод	0.50	-
166	415414.65	2292973.25	Аналитический метод	0.50	-
167	415414.59	2292758.01	Аналитический метод	0.50	-
168	415414.69	2292538.45	Аналитический метод	0.50	-
169	415414.67	2292317.27	Аналитический метод	0.50	-
170	415414.43	2292097.93	Аналитический метод	0.50	-
171	415414.87	2291877.26	Аналитический метод	0.50	-
172	415414.72	2291653.20	Аналитический метод	0.50	-
173	415415.55	2291435.11	Аналитический метод	0.50	-
174	415414.68	2291212.05	Аналитический метод	0.50	-
175	415414.72	2290982.92	Аналитический метод	0.50	-
176	415415.49	2290761.25	Аналитический метод	0.50	-
177	415415.47	2290539.99	Аналитический метод	0.50	-
178	415415.45	2290315.25	Аналитический метод	0.50	-
179	415415.43	2290095.50	Аналитический метод	0.50	-
180	415415.41	2289874.24	Аналитический метод	0.50	-
181	415415.39	2289655.97	Аналитический метод	0.50	-
182	415415.36	2289435.71	Аналитический метод	0.50	-
183	415415.34	2289213.46	Аналитический метод	0.50	-
184	415415.32	2289108.87	Аналитический метод	0.50	-
185	415481.44	2289065.79	Аналитический метод	0.50	-
186	415579.62	2289001.83	Аналитический метод	0.50	-
187	415725.65	2288906.69	Аналитический метод	0.50	-

ОПИСАНИЕ МЕСТОПОЛОЖЕНИЯ ГРАНИЦ**Публичный сервитут в целях размещения существующего линейного объекта электросетевого хозяйства "ВЛ-110 кВ ПС "Пугачевская"-УКПГ-7" (инв. № 122060)**

(наименование объекта, местоположение границ которого описано)

Раздел 2**Сведения о местоположении границ объекта**

1	2	3	4	5	6
188	415871.10	2288811.94	Аналитический метод	0.50	-
189	416110.51	2288814.27	Аналитический метод	0.50	-
190	416370.83	2288816.74	Аналитический метод	0.50	-
191	416570.57	2288820.25	Аналитический метод	0.50	-
192	416706.91	2288821.46	Аналитический метод	0.50	-
193	416937.05	2288823.29	Аналитический метод	0.50	-
194	417162.15	2288825.83	Аналитический метод	0.50	-
195	417387.09	2288828.37	Аналитический метод	0.50	-
196	417547.32	2288830.00	Аналитический метод	0.50	-
197	417771.74	2288832.03	Аналитический метод	0.50	-
198	417997.59	2288834.06	Аналитический метод	0.50	-
199	418226.92	2288835.84	Аналитический метод	0.50	-
200	418377.01	2288750.51	Аналитический метод	0.50	-
201	418457.26	2288703.79	Аналитический метод	0.50	-
202	418551.29	2288648.90	Аналитический метод	0.50	-
203	418643.58	2288647.60	Аналитический метод	0.50	-
1	418668.69	2288649.06	Аналитический метод	0.50	-
204	418272.23	2288845.44	Аналитический метод	0.50	-
205	418272.40	2288850.82	Аналитический метод	0.50	-
206	418269.40	2288850.93	Аналитический метод	0.50	-
207	418269.25	2288845.54	Аналитический метод	0.50	-
204	418272.23	2288845.44	Аналитический метод	0.50	-
208	415428.30	2291417.21	Аналитический метод	0.50	-

ОПИСАНИЕ МЕСТОПОЛОЖЕНИЯ ГРАНИЦ**Публичный сервитут в целях размещения существующего линейного объекта электросетевого хозяйства "ВЛ-110 кВ ПС "Пугачевская"-УКПГ-7" (инв. № 122060)**

(наименование объекта, местоположение границ которого описано)

Раздел 2**Сведения о местоположении границ объекта**

1	2	3	4	5	6
209	415429.66	2291422.42	Аналитический метод	0.50	-
210	415426.77	2291423.19	Аналитический метод	0.50	-
211	415425.42	2291417.99	Аналитический метод	0.50	-
208	415428.30	2291417.21	Аналитический метод	0.50	-
212	417113.85	2288834.04	Аналитический метод	0.50	-
213	417116.50	2288834.06	Аналитический метод	0.50	-
214	417116.47	2288836.73	Аналитический метод	0.50	-
215	417113.82	2288836.70	Аналитический метод	0.50	-
212	417113.85	2288834.04	Аналитический метод	0.50	-
216	417848.93	2288842.12	Аналитический метод	0.50	-
217	417851.59	2288842.15	Аналитический метод	0.50	-
218	417851.57	2288844.80	Аналитический метод	0.50	-
219	417848.91	2288844.78	Аналитический метод	0.50	-
216	417848.93	2288842.12	Аналитический метод	0.50	-
220	417509.00	2288838.45	Аналитический метод	0.50	-
221	417511.66	2288838.48	Аналитический метод	0.50	-
222	417511.62	2288841.13	Аналитический метод	0.50	-
223	417508.97	2288841.11	Аналитический метод	0.50	-
220	417509.00	2288838.45	Аналитический метод	0.50	-
224	415938.89	2288821.59	Аналитический метод	0.50	-
225	415941.55	2288821.61	Аналитический метод	0.50	-
226	415941.52	2288824.26	Аналитический метод	0.50	-

ОПИСАНИЕ МЕСТОПОЛОЖЕНИЯ ГРАНИЦ**Публичный сервитут в целях размещения существующего линейного объекта электросетевого хозяйства "ВЛ-110 кВ ПС "Пугачевская"-УКПГ-7" (инв. № 122060)**

(наименование объекта, местоположение границ которого описано)

Раздел 2**Сведения о местоположении границ объекта**

1	2	3	4	5	6
227	415938.86	2288824.24	Аналитический метод	0.50	-
224	415938.89	2288821.59	Аналитический метод	0.50	-
228	417708.89	2288840.56	Аналитический метод	0.50	-
229	417711.54	2288840.58	Аналитический метод	0.50	-
230	417711.52	2288843.23	Аналитический метод	0.50	-
231	417708.86	2288843.22	Аналитический метод	0.50	-
228	417708.89	2288840.56	Аналитический метод	0.50	-
232	416329.69	2288825.81	Аналитический метод	0.50	-
233	416332.34	2288825.83	Аналитический метод	0.50	-
234	416332.31	2288828.48	Аналитический метод	0.50	-
235	416329.65	2288828.46	Аналитический метод	0.50	-
232	416329.69	2288825.81	Аналитический метод	0.50	-
236	416720.29	2288829.74	Аналитический метод	0.50	-
237	416722.95	2288829.77	Аналитический метод	0.50	-
238	416722.92	2288832.42	Аналитический метод	0.50	-
239	416720.28	2288832.40	Аналитический метод	0.50	-
236	416720.29	2288829.74	Аналитический метод	0.50	-
240	417991.84	2288843.65	Аналитический метод	0.50	-
241	417991.81	2288846.31	Аналитический метод	0.50	-
242	417989.17	2288846.29	Аналитический метод	0.50	-
243	417989.19	2288843.63	Аналитический метод	0.50	-
240	417991.84	2288843.65	Аналитический метод	0.50	-

ОПИСАНИЕ МЕСТОПОЛОЖЕНИЯ ГРАНИЦ**Публичный сервитут в целях размещения существующего линейного объекта электросетевого хозяйства "ВЛ-110 кВ ПС "Пугачевская"-УКПГ-7" (инв. № 122060)**

(наименование объекта, местоположение границ которого описано)

Раздел 2**Сведения о местоположении границ объекта**

1	2	3	4	5	6
244	417311.45	2288836.22	Аналитический метод	0.50	-
245	417311.43	2288838.88	Аналитический метод	0.50	-
246	417308.78	2288838.84	Аналитический метод	0.50	-
247	417308.81	2288836.19	Аналитический метод	0.50	-
244	417311.45	2288836.22	Аналитический метод	0.50	-
248	416140.41	2288823.82	Аналитический метод	0.50	-
249	416140.38	2288826.46	Аналитический метод	0.50	-
250	416137.73	2288826.44	Аналитический метод	0.50	-
251	416137.76	2288823.79	Аналитический метод	0.50	-
248	416140.41	2288823.82	Аналитический метод	0.50	-
252	418163.15	2288845.63	Аналитический метод	0.50	-
253	418165.80	2288845.67	Аналитический метод	0.50	-
254	418165.76	2288848.31	Аналитический метод	0.50	-
255	418163.12	2288848.28	Аналитический метод	0.50	-
252	418163.15	2288845.63	Аналитический метод	0.50	-
256	416917.10	2288831.89	Аналитический метод	0.50	-
257	416917.08	2288834.54	Аналитический метод	0.50	-
258	416914.44	2288834.51	Аналитический метод	0.50	-
259	416914.48	2288831.87	Аналитический метод	0.50	-
256	416917.10	2288831.89	Аналитический метод	0.50	-
260	416527.59	2288827.65	Аналитический метод	0.50	-
261	416527.56	2288830.26	Аналитический метод	0.50	-

ОПИСАНИЕ МЕСТОПОЛОЖЕНИЯ ГРАНИЦ**Публичный сервитут в целях размещения существующего линейного объекта электросетевого хозяйства "ВЛ-110 кВ ПС "Пугачевская"-УКПГ-7" (инв. № 122060)**

(наименование объекта, местоположение границ которого описано)

Раздел 2**Сведения о местоположении границ объекта**

1	2	3	4	5	6
262	416524.91	2288830.23	Аналитический метод	0.50	-
263	416524.93	2288827.61	Аналитический метод	0.50	-
260	416527.59	2288827.65	Аналитический метод	0.50	-
264	417296.68	2301880.43	Аналитический метод	0.50	-
265	417295.34	2301882.49	Аналитический метод	0.50	-
266	417293.28	2301881.15	Аналитический метод	0.50	-
267	417294.62	2301879.09	Аналитический метод	0.50	-
264	417296.68	2301880.43	Аналитический метод	0.50	-
268	416636.04	2301448.14	Аналитический метод	0.50	-
269	416634.70	2301450.20	Аналитический метод	0.50	-
270	416632.64	2301448.86	Аналитический метод	0.50	-
271	416633.98	2301446.80	Аналитический метод	0.50	-
268	416636.04	2301448.14	Аналитический метод	0.50	-
272	416853.35	2301590.46	Аналитический метод	0.50	-
273	416855.41	2301591.80	Аналитический метод	0.50	-
274	416854.07	2301593.86	Аналитический метод	0.50	-
275	416852.01	2301592.52	Аналитический метод	0.50	-
272	416853.35	2301590.46	Аналитический метод	0.50	-
276	416189.98	2301155.18	Аналитический метод	0.50	-
277	416192.04	2301156.52	Аналитический метод	0.50	-
278	416190.70	2301158.58	Аналитический метод	0.50	-
279	416188.64	2301157.24	Аналитический метод	0.50	-

ОПИСАНИЕ МЕСТОПОЛОЖЕНИЯ ГРАНИЦ**Публичный сервитут в целях размещения существующего линейного объекта электросетевого хозяйства "ВЛ-110 кВ ПС "Пугачевская"-УКПГ-7" (инв. № 122060)**

(наименование объекта, местоположение границ которого описано)

Раздел 2**Сведения о местоположении границ объекта**

1	2	3	4	5	6
276	416189.98	2301155.18	Аналитический метод	0.50	-
280	417074.67	2301734.85	Аналитический метод	0.50	-
281	417076.73	2301736.19	Аналитический метод	0.50	-
282	417075.39	2301738.25	Аналитический метод	0.50	-
283	417073.33	2301736.91	Аналитический метод	0.50	-
280	417074.67	2301734.85	Аналитический метод	0.50	-
284	416413.58	2301301.81	Аналитический метод	0.50	-
285	416412.24	2301303.87	Аналитический метод	0.50	-
286	416410.18	2301302.53	Аналитический метод	0.50	-
287	416411.52	2301300.47	Аналитический метод	0.50	-
284	416413.58	2301301.81	Аналитический метод	0.50	-
288	415968.11	2301009.31	Аналитический метод	0.50	-
289	415970.11	2301010.59	Аналитический метод	0.50	-
290	415968.82	2301012.56	Аналитический метод	0.50	-
291	415966.86	2301011.31	Аналитический метод	0.50	-
288	415968.11	2301009.31	Аналитический метод	0.50	-
292	416664.85	2301428.27	Аналитический метод	0.50	-
293	416664.62	2301429.24	Аналитический метод	0.50	-
294	416663.65	2301429.01	Аналитический метод	0.50	-
295	416663.88	2301428.04	Аналитический метод	0.50	-
292	416664.85	2301428.27	Аналитический метод	0.50	-
296	420962.73	2306046.16	Аналитический метод	0.50	-

ОПИСАНИЕ МЕСТОПОЛОЖЕНИЯ ГРАНИЦ**Публичный сервитут в целях размещения существующего линейного объекта электросетевого хозяйства "ВЛ-110 кВ ПС "Пугачевская"-УКПГ-7" (инв. № 122060)**

(наименование объекта, местоположение границ которого описано)

Раздел 2**Сведения о местоположении границ объекта**

1	2	3	4	5	6
297	421074.83	2306053.07	Аналитический метод	0.50	-
298	421162.61	2306058.49	Аналитический метод	0.50	-
299	421352.16	2306070.20	Аналитический метод	0.50	-
300	421542.88	2306081.98	Аналитический метод	0.50	-
301	421729.61	2306093.51	Аналитический метод	0.50	-
302	421929.19	2306104.62	Аналитический метод	0.50	-
303	421989.73	2306229.45	Аналитический метод	0.50	-
304	421968.57	2306456.34	Аналитический метод	0.50	-
305	421949.55	2306660.33	Аналитический метод	0.50	-
306	421931.82	2306850.48	Аналитический метод	0.50	-
307	421914.24	2307039.02	Аналитический метод	0.50	-
308	421998.49	2307126.80	Аналитический метод	0.50	-
309	421992.91	2307127.00	Аналитический метод	0.50	-
310	421992.80	2307135.56	Аналитический метод	0.50	-
311	421999.89	2307135.29	Аналитический метод	0.50	-
312	421999.74	2307128.11	Аналитический метод	0.50	-
313	422006.65	2307135.31	Аналитический метод	0.50	-
314	422020.27	2307137.12	Аналитический метод	0.50	-
315	422015.30	2307183.87	Аналитический метод	0.50	-
316	421984.13	2307179.73	Аналитический метод	0.50	-
317	421865.45	2307056.05	Аналитический метод	0.50	-
318	421866.26	2307047.37	Аналитический метод	0.50	-
319	421870.59	2307045.21	Аналитический метод	0.50	-
320	421867.15	2307037.79	Аналитический метод	0.50	-

ОПИСАНИЕ МЕСТОПОЛОЖЕНИЯ ГРАНИЦ**Публичный сервитут в целях размещения существующего линейного объекта электросетевого хозяйства "ВЛ-110 кВ ПС "Пугачевская"-УКПГ-7" (инв. № 122060)**

(наименование объекта, местоположение границ которого описано)

Раздел 2**Сведения о местоположении границ объекта**

1	2	3	4	5	6
321	421885.03	2306846.11	Аналитический метод	0.50	-
322	421902.76	2306655.96	Аналитический метод	0.50	-
323	421921.79	2306451.97	Аналитический метод	0.50	-
324	421940.58	2306250.41	Аналитический метод	0.50	-
325	421944.25	2306249.65	Аналитический метод	0.50	-
326	421942.80	2306241.75	Аналитический метод	0.50	-
327	421941.36	2306242.04	Аналитический метод	0.50	-
328	421941.72	2306238.14	Аналитический метод	0.50	-
329	421898.97	2306150.01	Аналитический метод	0.50	-
330	421879.33	2306148.92	Аналитический метод	0.50	-
331	421875.10	2306144.99	Аналитический метод	0.50	-
332	421871.92	2306148.50	Аналитический метод	0.50	-
333	421726.84	2306140.43	Аналитический метод	0.50	-
334	421539.97	2306128.89	Аналитический метод	0.50	-
335	421358.97	2306117.63	Аналитический метод	0.50	-
336	421356.37	2306117.47	Аналитический метод	0.50	-
337	421349.25	2306117.11	Аналитический метод	0.50	-
338	421159.72	2306105.41	Аналитический метод	0.50	-
339	421071.93	2306099.99	Аналитический метод	0.50	-
340	420976.19	2306094.07	Аналитический метод	0.50	-
341	420974.00	2306090.02	Аналитический метод	0.50	-
342	420966.57	2306094.28	Аналитический метод	0.50	-
343	420968.01	2306096.95	Аналитический метод	0.50	-
344	420821.18	2306229.72	Аналитический метод	0.50	-

ОПИСАНИЕ МЕСТОПОЛОЖЕНИЯ ГРАНИЦ**Публичный сервитут в целях размещения существующего линейного объекта электросетевого хозяйства "ВЛ-110 кВ ПС "Пугачевская"-УКПГ-7" (инв. № 122060)**

(наименование объекта, местоположение границ которого описано)

Раздел 2**Сведения о местоположении границ объекта**

1	2	3	4	5	6
345	420667.94	2306368.26	Аналитический метод	0.50	-
346	420667.37	2306367.09	Аналитический метод	0.50	-
347	420660.32	2306370.45	Аналитический метод	0.50	-
348	420660.72	2306371.28	Аналитический метод	0.50	-
349	420476.93	2306381.07	Аналитический метод	0.50	-
350	420474.33	2306381.21	Аналитический метод	0.50	-
351	420457.27	2306382.35	Аналитический метод	0.50	-
352	420297.85	2306390.72	Аналитический метод	0.50	-
353	420295.25	2306390.86	Аналитический метод	0.50	-
354	420239.07	2306394.22	Аналитический метод	0.50	-
355	420020.38	2306406.12	Аналитический метод	0.50	-
356	419956.07	2306409.58	Аналитический метод	0.50	-
357	419953.47	2306409.72	Аналитический метод	0.50	-
358	419802.31	2306417.98	Аналитический метод	0.50	-
359	419624.76	2306427.64	Аналитический метод	0.50	-
360	419447.55	2306482.90	Аналитический метод	0.50	-
361	419277.98	2306535.78	Аналитический метод	0.50	-
362	419095.89	2306592.57	Аналитический метод	0.50	-
363	418914.59	2306649.12	Аналитический метод	0.50	-
364	418727.74	2306707.39	Аналитический метод	0.50	-
365	418575.26	2306659.86	Аналитический метод	0.50	-
366	418409.80	2306609.03	Аналитический метод	0.50	-
367	418276.34	2306567.31	Аналитический метод	0.50	-
368	418122.91	2306468.23	Аналитический метод	0.50	-

ОПИСАНИЕ МЕСТОПОЛОЖЕНИЯ ГРАНИЦ**Публичный сервитут в целях размещения существующего линейного объекта электросетевого хозяйства "ВЛ-110 кВ ПС "Пугачевская"-УКПГ-7" (инв. № 122060)**

(наименование объекта, местоположение границ которого описано)

Раздел 2**Сведения о местоположении границ объекта**

1	2	3	4	5	6
369	418110.62	2306386.48	Аналитический метод	0.50	-
370	418110.08	2306382.71	Аналитический метод	0.50	-
371	418109.86	2306380.27	Аналитический метод	0.50	-
372	418087.09	2306226.95	Аналитический метод	0.50	-
373	418063.10	2306064.36	Аналитический метод	0.50	-
374	418039.71	2305905.73	Аналитический метод	0.50	-
375	418016.26	2305746.76	Аналитический метод	0.50	-
376	417992.86	2305588.13	Аналитический метод	0.50	-
377	417972.25	2305448.42	Аналитический метод	0.50	-
378	417949.92	2305296.98	Аналитический метод	0.50	-
379	417964.68	2305158.47	Аналитический метод	0.50	-
380	417978.95	2305006.93	Аналитический метод	0.50	-
381	418116.36	2304931.19	Аналитический метод	0.50	-
382	418240.76	2304861.68	Аналитический метод	0.50	-
383	418341.16	2304805.57	Аналитический метод	0.50	-
384	418343.51	2304769.67	Аналитический метод	0.50	-
385	418358.20	2304545.98	Аналитический метод	0.50	-
386	418373.01	2304320.25	Аналитический метод	0.50	-
387	418388.48	2304084.56	Аналитический метод	0.50	-
388	418403.76	2303851.61	Аналитический метод	0.50	-
389	418418.55	2303626.34	Аналитический метод	0.50	-
390	418433.64	2303396.43	Аналитический метод	0.50	-
391	418449.34	2303157.23	Аналитический метод	0.50	-
392	418463.48	2302932.13	Аналитический метод	0.50	-

ОПИСАНИЕ МЕСТОПОЛОЖЕНИЯ ГРАНИЦ**Публичный сервитут в целях размещения существующего линейного объекта электросетевого хозяйства "ВЛ-110 кВ ПС "Пугачевская"-УКПГ-7" (инв. № 122060)**

(наименование объекта, местоположение границ которого описано)

Раздел 2**Сведения о местоположении границ объекта**

1	2	3	4	5	6
393	418244.56	2302809.66	Аналитический метод	0.50	-
394	418160.05	2302619.30	Аналитический метод	0.50	-
395	418069.96	2302497.80	Аналитический метод	0.50	-
396	418045.78	2302477.45	Аналитический метод	0.50	-
397	418052.55	2302470.83	Аналитический метод	0.50	-
398	418042.52	2302460.55	Аналитический метод	0.50	-
399	418034.73	2302468.14	Аналитический метод	0.50	-
400	417971.33	2302414.80	Аналитический метод	0.50	-
401	417973.67	2302409.85	Аналитический метод	0.50	-
402	417960.70	2302403.69	Аналитический метод	0.50	-
403	417958.34	2302408.56	Аналитический метод	0.50	-
404	417882.98	2302393.07	Аналитический метод	0.50	-
405	417862.89	2302337.50	Аналитический метод	0.50	-
406	417917.02	2302348.99	Аналитический метод	0.50	-
407	417918.21	2302352.29	Аналитический метод	0.50	-
408	417986.85	2302366.51	Аналитический метод	0.50	-
409	418104.42	2302465.32	Аналитический метод	0.50	-
410	418200.90	2302595.50	Аналитический метод	0.50	-
411	418281.35	2302776.31	Аналитический метод	0.50	-
412	418512.45	2302906.17	Аналитический метод	0.50	-
413	418496.31	2303159.25	Аналитический метод	0.50	-
414	418480.55	2303399.51	Аналитический метод	0.50	-
415	418465.46	2303629.42	Аналитический метод	0.50	-
416	418450.67	2303854.69	Аналитический метод	0.50	-

ОПИСАНИЕ МЕСТОПОЛОЖЕНИЯ ГРАНИЦ**Публичный сервитут в целях размещения существующего линейного объекта электросетевого хозяйства "ВЛ-110 кВ ПС "Пугачевская"-УКПГ-7" (инв. № 122060)**

(наименование объекта, местоположение границ которого описано)

Раздел 2**Сведения о местоположении границ объекта**

1	2	3	4	5	6
417	418435.39	2304087.64	Аналитический метод	0.50	-
418	418419.92	2304323.33	Аналитический метод	0.50	-
419	418405.11	2304549.06	Аналитический метод	0.50	-
420	418390.42	2304772.75	Аналитический метод	0.50	-
421	418386.39	2304834.14	Аналитический метод	0.50	-
422	418263.69	2304902.71	Аналитический метод	0.50	-
423	418139.17	2304972.29	Аналитический метод	0.50	-
424	418023.42	2305036.09	Аналитический метод	0.50	-
425	418011.45	2305163.16	Аналитический метод	0.50	-
426	417997.29	2305296.03	Аналитический метод	0.50	-
427	418018.76	2305441.56	Аналитический метод	0.50	-
428	418039.37	2305581.27	Аналитический метод	0.50	-
429	418062.76	2305739.90	Аналитический метод	0.50	-
430	418086.21	2305898.87	Аналитический метод	0.50	-
431	418109.61	2306057.50	Аналитический метод	0.50	-
432	418133.59	2306220.09	Аналитический метод	0.50	-
433	418157.13	2306379.62	Аналитический метод	0.50	-
434	418164.82	2306438.29	Аналитический метод	0.50	-
435	418290.32	2306522.44	Аналитический метод	0.50	-
436	418423.78	2306564.16	Аналитический метод	0.50	-
437	418589.25	2306614.99	Аналитический метод	0.50	-
438	418727.74	2306658.15	Аналитический метод	0.50	-
439	418900.61	2306604.25	Аналитический метод	0.50	-
440	419081.91	2306547.70	Аналитический метод	0.50	-

ОПИСАНИЕ МЕСТОПОЛОЖЕНИЯ ГРАНИЦ**Публичный сервитут в целях размещения существующего линейного объекта электросетевого хозяйства "ВЛ-110 кВ ПС "Пугачевская"-УКПГ-7" (инв. № 122060)**

(наименование объекта, местоположение границ которого описано)

Раздел 2**Сведения о местоположении границ объекта**

1	2	3	4	5	6
441	419264.00	2306490.92	Аналитический метод	0.50	-
442	419433.57	2306438.04	Аналитический метод	0.50	-
443	419616.37	2306381.03	Аналитический метод	0.50	-
444	419799.75	2306371.05	Аналитический метод	0.50	-
445	420017.82	2306359.18	Аналитический метод	0.50	-
446	420236.51	2306347.29	Аналитический метод	0.50	-
447	420454.71	2306335.41	Аналитический метод	0.50	-
448	420645.69	2306325.03	Аналитический метод	0.50	-
449	420789.66	2306194.85	Аналитический метод	0.50	-
450	420938.15	2306060.60	Аналитический метод	0.50	-
296	420962.73	2306046.16	Аналитический метод	0.50	-
451	419436.82	2306485.50	Аналитический метод	0.50	-
452	419434.60	2306486.24	Аналитический метод	0.50	-
453	419433.84	2306484.03	Аналитический метод	0.50	-
454	419436.09	2306483.29	Аналитический метод	0.50	-
451	419436.82	2306485.50	Аналитический метод	0.50	-
455	418419.11	2302872.77	Аналитический метод	0.50	-
456	418421.44	2302872.94	Аналитический метод	0.50	-
457	418421.29	2302875.29	Аналитический метод	0.50	-
458	418418.92	2302875.15	Аналитический метод	0.50	-
455	418419.11	2302872.77	Аналитический метод	0.50	-
459	421967.60	2306229.79	Аналитический метод	0.50	-
460	421969.45	2306235.51	Аналитический метод	0.50	-

ОПИСАНИЕ МЕСТОПОЛОЖЕНИЯ ГРАНИЦ**Публичный сервитут в целях размещения существующего линейного объекта электросетевого хозяйства "ВЛ-110 кВ ПС "Пугачевская"-УКПГ-7" (инв. № 122060)**

(наименование объекта, местоположение границ которого описано)

Раздел 2**Сведения о местоположении границ объекта**

1	2	3	4	5	6
461	421964.28	2306237.18	Аналитический метод	0.50	-
462	421962.43	2306231.46	Аналитический метод	0.50	-
459	421967.60	2306229.79	Аналитический метод	0.50	-
463	421916.99	2307043.36	Аналитический метод	0.50	-
464	421920.58	2307048.96	Аналитический метод	0.50	-
465	421914.76	2307052.55	Аналитический метод	0.50	-
466	421911.35	2307046.97	Аналитический метод	0.50	-
463	421916.99	2307043.36	Аналитический метод	0.50	-
467	419602.74	2306429.18	Аналитический метод	0.50	-
468	419598.59	2306435.53	Аналитический метод	0.50	-
469	419592.19	2306431.44	Аналитический метод	0.50	-
470	419596.35	2306425.08	Аналитический метод	0.50	-
467	419602.74	2306429.18	Аналитический метод	0.50	-
471	421997.63	2307170.52	Аналитический метод	0.50	-
472	421993.60	2307177.70	Аналитический метод	0.50	-
473	421986.38	2307173.75	Аналитический метод	0.50	-
474	421990.41	2307166.58	Аналитический метод	0.50	-
471	421997.63	2307170.52	Аналитический метод	0.50	-
475	418299.91	2306546.37	Аналитический метод	0.50	-
476	418296.05	2306554.12	Аналитический метод	0.50	-
477	418288.31	2306550.26	Аналитический метод	0.50	-
478	418292.13	2306542.63	Аналитический метод	0.50	-

<div>ОПИСАНИЕ МЕСТОПОЛОЖЕНИЯ ГРАНИЦ</div> <div>Публичный сервитут в целях размещения существующего линейного объекта электросетевого хозяйства "ВЛ-110 кВ ПС "Пугачевская"-УКПГ-7" (инв. № 122060)</div> <div>(наименование объекта, местоположение границ которого описано)</div>					
Раздел 2					
Сведения о местоположении границ объекта					
1	2	3	4	5	6
479	418295.55	2306544.36	Аналитический метод	0.50	-
475	418299.91	2306546.37	Аналитический метод	0.50	-
3. Сведения о характерных точках части (частей) границы объекта					
Обозначение характерных точек части границы	Координаты, м		Метод определения координат характерной точки	Средняя квадратическая погрешность положения характерной точки (M _t), м	Описание обозначения точки на местности (при наличии)
	X	Y			
1	2	3	4	5	6
Часть № —					
—	—	—	—	—	—

ОПИСАНИЕ МЕСТОПОЛОЖЕНИЯ ГРАНИЦ

Публичный сервитут в целях размещения существующего линейного объекта электросетевого хозяйства "ВЛ-110 кВ ПС "Пугачевская"-УКПГ-7" (инв. № 122060)

(наименование объекта, местоположение границ которого описано)

Раздел 3

Сведения о местоположении измененных (уточненных) границ объекта

1. Система координат —

2. Сведения о характерных точках границ объекта

Обозначение характерных точек границ	Существующие координаты, м		Измененные (уточненные) координаты, м		Метод определения координат характерной точки	Средняя квадратическая погрешность положения характерной точки (M_t), м	Описание обозначения точки на местности (при наличии)
	X	Y	X	Y			
1	2	3	4	5	6	7	8
—	—	—	—	—	—	—	—

3. Сведения о характерных точках части (частей) границы объекта

Часть № —

Обозначение характерных точек границ	Существующие координаты, м		Измененные (уточненные) координаты, м		Метод определения координат характерной точки	Средняя квадратическая погрешность положения характерной точки (M_t), м	Описание обозначения точки на местности (при наличии)
	X	Y	X	Y			
1	2	3	4	5	6	7	8
—	—	—	—	—	—	—	—

ОПИСАНИЕ МЕСТОПОЛОЖЕНИЯ ГРАНИЦ

Публичный сервитут в целях размещения существующего линейного объекта электросетевого хозяйства "ВЛ-110 кВ ПС "Пугачевская"-УКПГ-7" (инв. № 122060)

(наименование объекта, местоположение границ которого описано)

Раздел 4

Схема расположения границ публичного сервитута

Основной лист

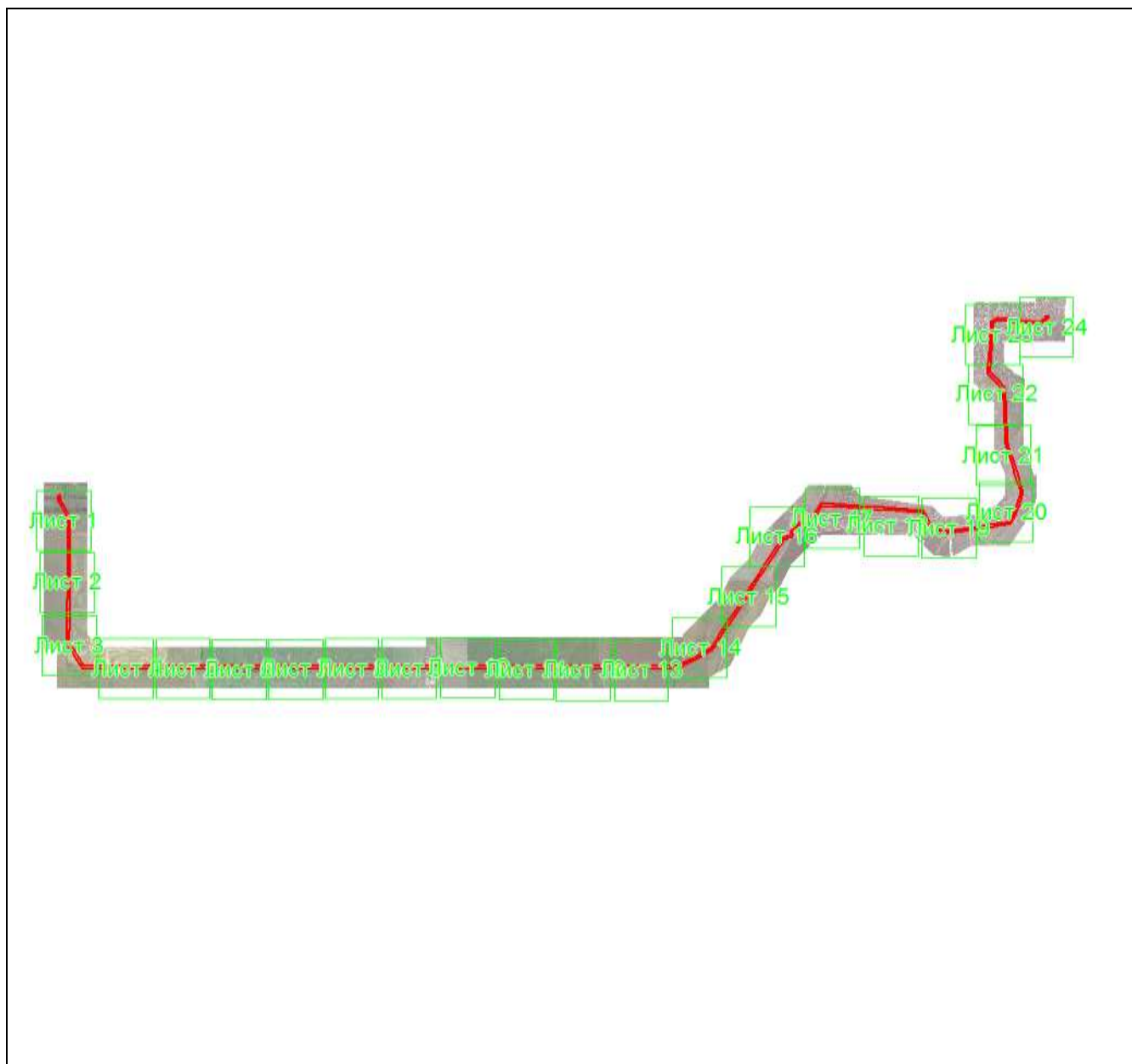

Масштаб 1: 120413

Используемые условные знаки и обозначения:



— область выносного листа,

23

— номер выносного листа.

Остальные используемые условные знаки и обозначения приведены на отдельной странице в конце раздела.

Подпись

Беляева О. В. Дата 25 ноября 2022 г.

Место для оттиска печати (при наличии) лица, составившего описание местоположения границ объекта



ОПИСАНИЕ МЕСТОПОЛОЖЕНИЯ ГРАНИЦ

Публичный сервитут в целях размещения существующего линейного объекта электросетевого хозяйства "ВЛ-110 кВ ПС "Пугачевская"-УКПГ-7" (инв. № 122060)

(наименование объекта, местоположение границ которого описано)

Раздел 4

Схема расположения границ публичного сервитута

Выносной лист №1

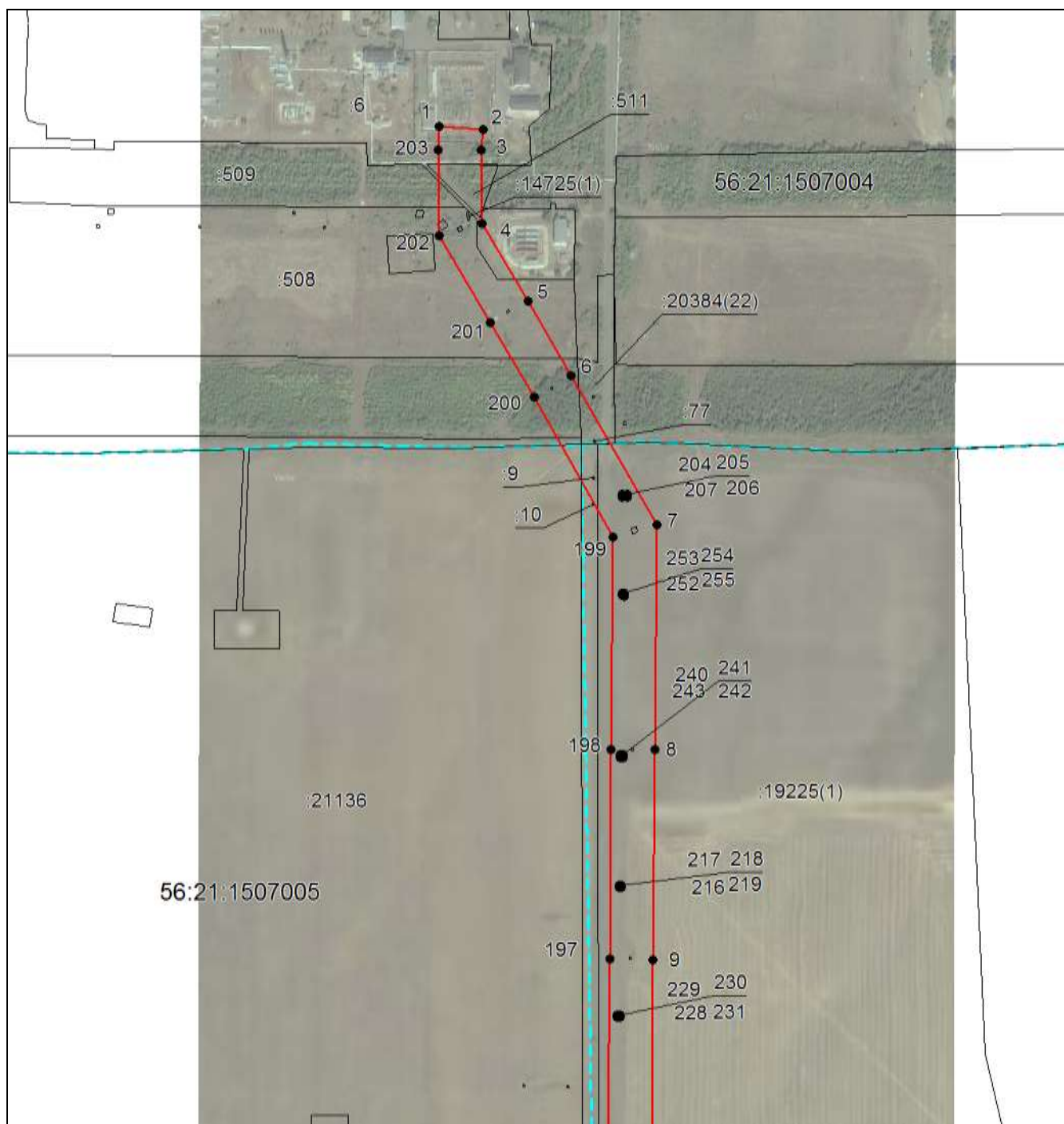

Масштаб 1:6500

Используемые условные знаки и обозначения приведены на отдельной странице в конце раздела.

Подпись *Беляева О. В.* Дата 25 ноября 2022 г.

Место для оттиска печати (при наличии) лица, составившего описание местоположения границ объекта



ОПИСАНИЕ МЕСТОПОЛОЖЕНИЯ ГРАНИЦ

Публичный сервитут в целях размещения существующего линейного объекта электросетевого хозяйства "ВЛ-110 кВ ПС "Пугачевская"-УКПГ-7" (инв. № 122060)

(наименование объекта, местоположение границ которого описано)

Раздел 4

Схема расположения границ публичного сервитута

Выносной лист №2

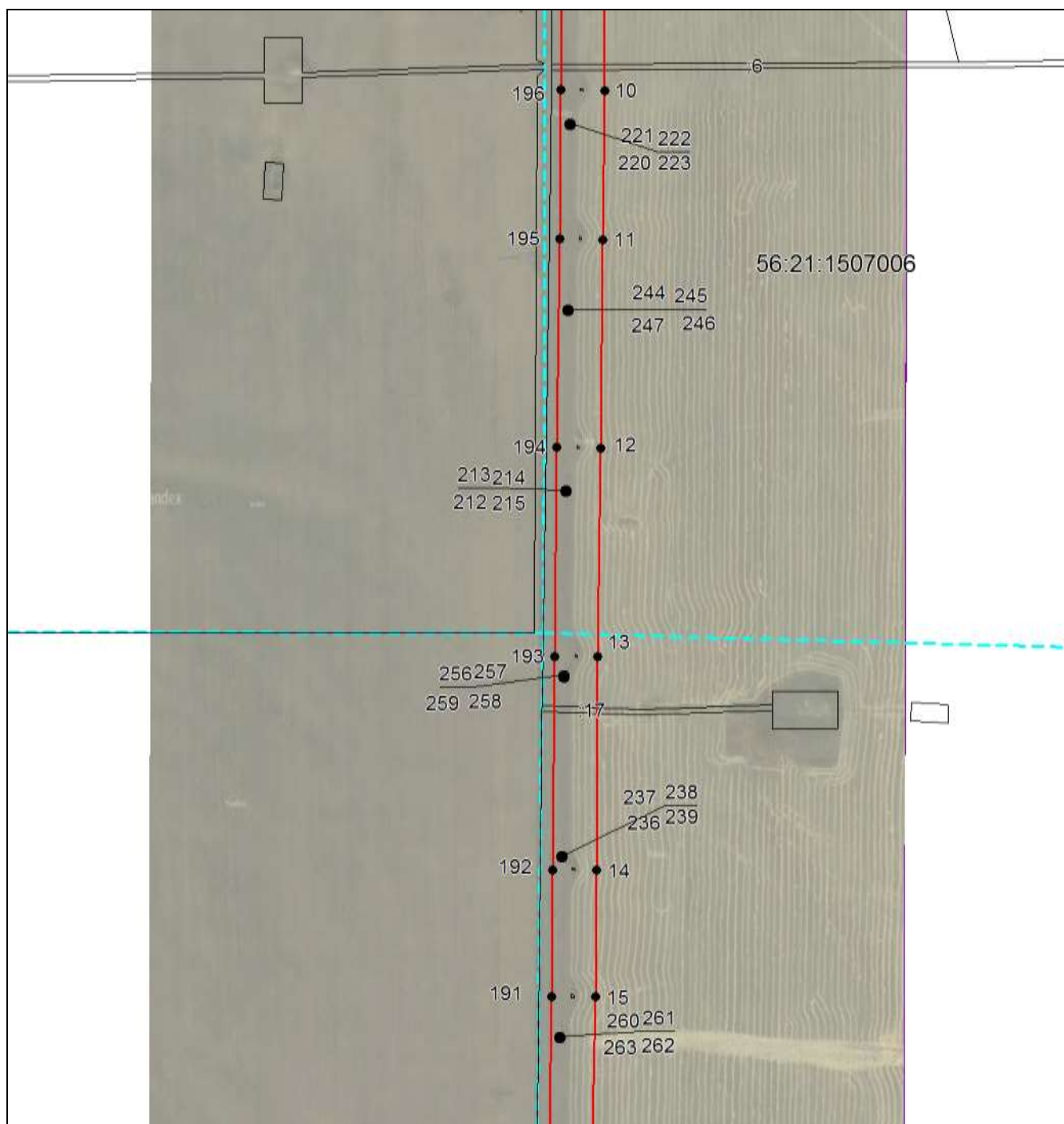

Масштаб 1:6500

Используемые условные знаки и обозначения приведены на отдельной странице в конце раздела.

Подпись *Беляева О. В.* Дата 25 ноября 2022 г.

Место для оттиска печати (при наличии) лица, составившего описание местоположения границ объекта



ОПИСАНИЕ МЕСТОПОЛОЖЕНИЯ ГРАНИЦ

Публичный сервитут в целях размещения существующего линейного объекта электросетевого хозяйства "ВЛ-110 кВ ПС "Пугачевская"-УКПГ-7" (инв. № 122060)

(наименование объекта, местоположение границ которого описано)

Раздел 4

Схема расположения границ публичного сервитута

Выносной лист №3

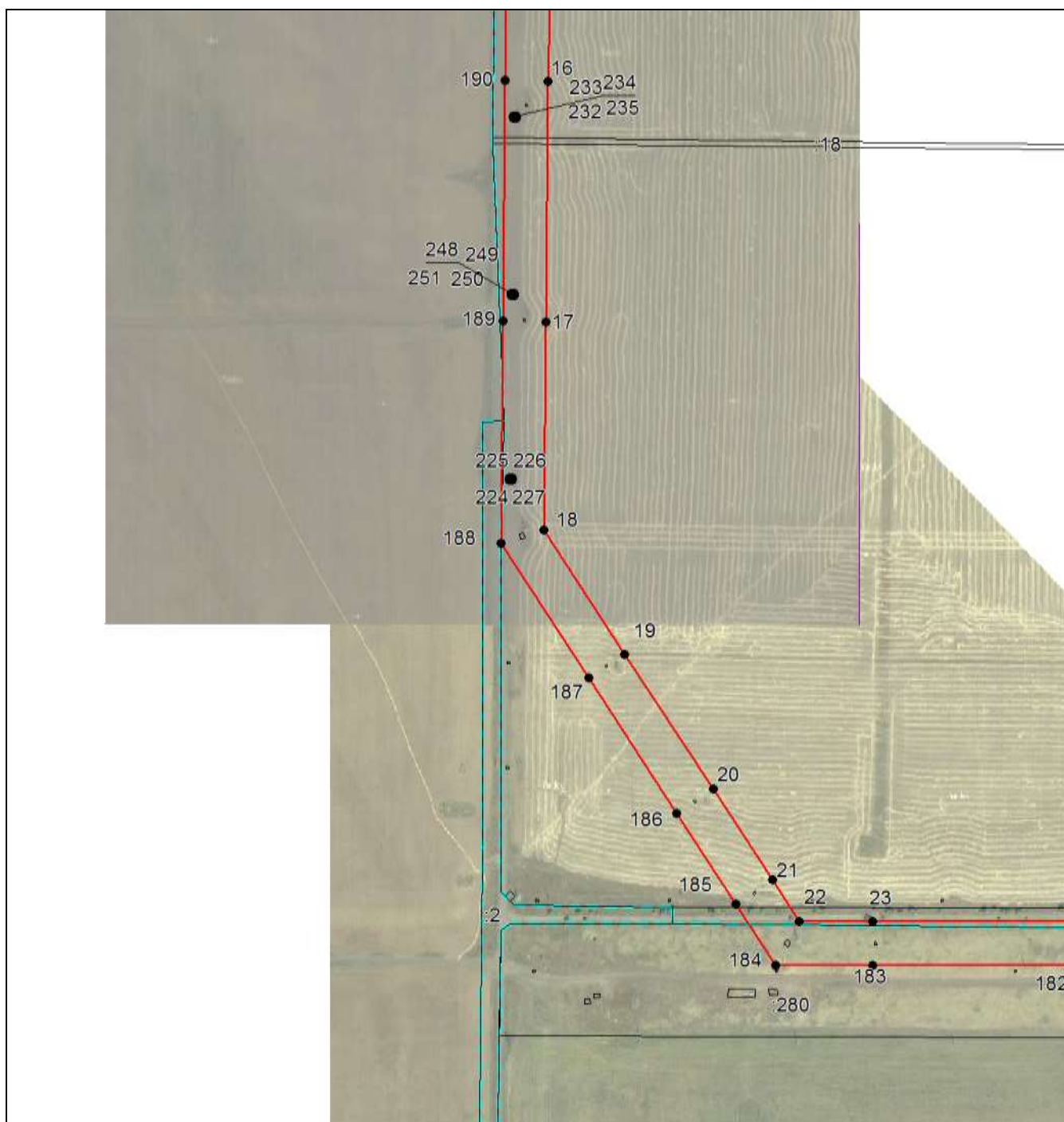

Масштаб 1:6500

Используемые условные знаки и обозначения приведены на отдельной странице в конце раздела.

Подпись *Беляева О. В.* Дата 25 ноября 2022 г.

Место для оттиска печати (при наличии) лица, составившего описание местоположения границ объекта



ОПИСАНИЕ МЕСТОПОЛОЖЕНИЯ ГРАНИЦ

Публичный сервитут в целях размещения существующего линейного объекта электросетевого хозяйства "ВЛ-110 кВ ПС "Пугачевская"-УКПГ-7" (инв. № 122060)

(наименование объекта, местоположение границ которого описано)

Раздел 4

Схема расположения границ публичного сервитута

Выносной лист №4

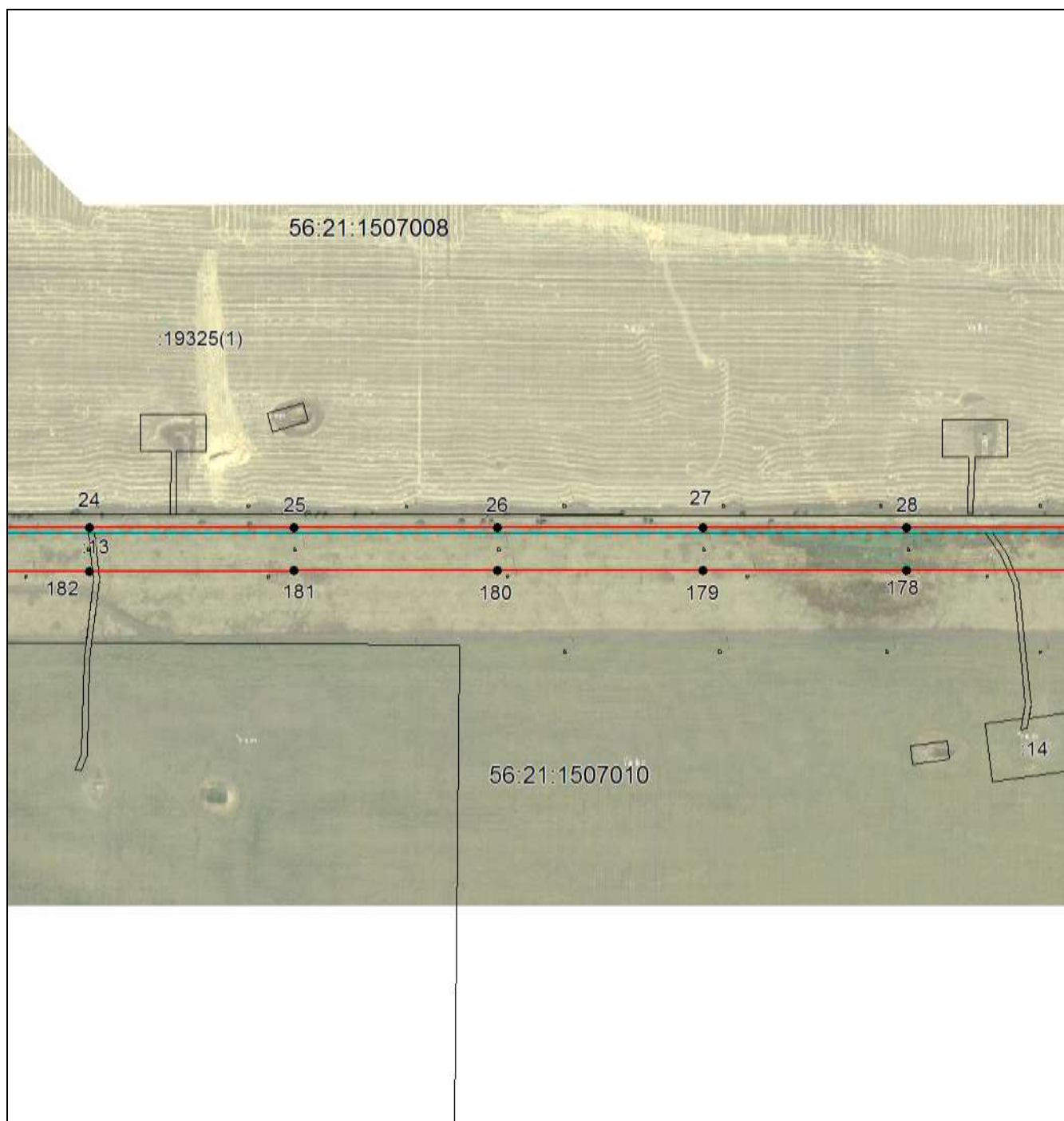

Масштаб 1:6500

Используемые условные знаки и обозначения приведены на отдельной странице в конце раздела.

Подпись *Беляева О. В.* Дата 25 ноября 2022 г.

Место для оттиска печати (при наличии) лица, составившего описание местоположения границ объекта



ОПИСАНИЕ МЕСТОПОЛОЖЕНИЯ ГРАНИЦ

Публичный сервитут в целях размещения существующего линейного объекта электросетевого хозяйства "ВЛ-110 кВ ПС "Пугачевская"-УКПГ-7" (инв. № 122060)

(наименование объекта, местоположение границ которого описано)

Раздел 4

Схема расположения границ публичного сервитута

Выносной лист №5

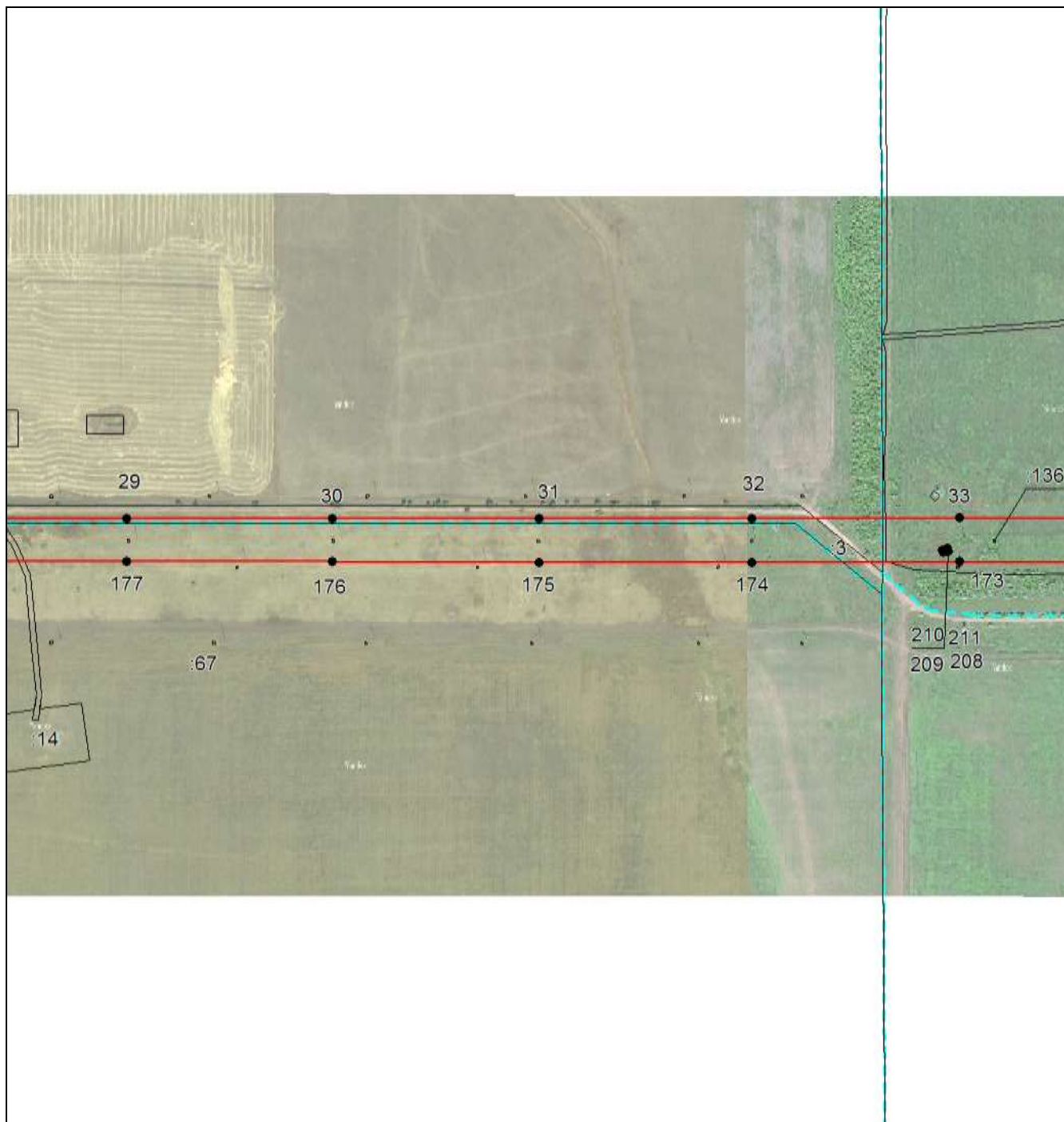

Масштаб 1:6500

Используемые условные знаки и обозначения приведены на отдельной странице в конце раздела.

Подпись *Беляева О. В.* Дата 25 ноября 2022 г.

Место для оттиска печати (при наличии) лица, составившего описание местоположения границ объекта



ОПИСАНИЕ МЕСТОПОЛОЖЕНИЯ ГРАНИЦ

Публичный сервитут в целях размещения существующего линейного объекта электросетевого хозяйства "ВЛ-110 кВ ПС "Пугачевская"-УКПГ-7" (инв. № 122060)

(наименование объекта, местоположение границ которого описано)

Раздел 4

Схема расположения границ публичного сервитута

Выносной лист №6



Масштаб 1:6500

Используемые условные знаки и обозначения приведены на отдельной странице в конце раздела.

Подпись *Беляева О. В.* Дата 25 ноября 2022 г.

Место для оттиска печати (при наличии) лица, составившего описание местоположения границ объекта



(наименование объекта, местоположение границ которого описано)

Схема расположения границ публичного сервитута

This aerial map shows a road corridor with stationing and various labels. The road is marked with a red line and a black line. Stationing numbers are placed along the road: 168, 167, 166, 165, 164, and 163. Above the road, there are labels 131, 130, 129, 128, and 127. A large label 147(1) is positioned above the road, with a small rectangular box above it. To the right of the road, there is a label 17535(4). A dashed blue line runs horizontally across the bottom of the map, and a solid blue line runs vertically on the right side of the map.

Место для оттиска печати (при наличии) лица, составившего описание местоположения границ объекта



ОПИСАНИЕ МЕСТОПОЛОЖЕНИЯ ГРАНИЦ

Публичный сервитут в целях размещения существующего линейного объекта электросетевого хозяйства "ВЛ-110 кВ ПС "Пугачевская"-УКПГ-7" (инв. № 122060)

(наименование объекта, местоположение границ которого описано)

Раздел 4

Схема расположения границ публичного сервитута

Выносной лист №8



Масштаб 1:6500

Используемые условные знаки и обозначения приведены на отдельной странице в конце раздела.

Подпись Беляева О. В. Дата 25 ноября 2022 г.

Место для оттиска печати (при наличии) лица, составившего описание местоположения границ объекта



ОПИСАНИЕ МЕСТОПОЛОЖЕНИЯ ГРАНИЦ

Публичный сервитут в целях размещения существующего линейного объекта электросетевого хозяйства "ВЛ-110 кВ ПС "Пугачевская"-УКПГ-7" (инв. № 122060)

(наименование объекта, местоположение границ которого описано)

Раздел 4

Схема расположения границ публичного сервитута

Выносной лист №10

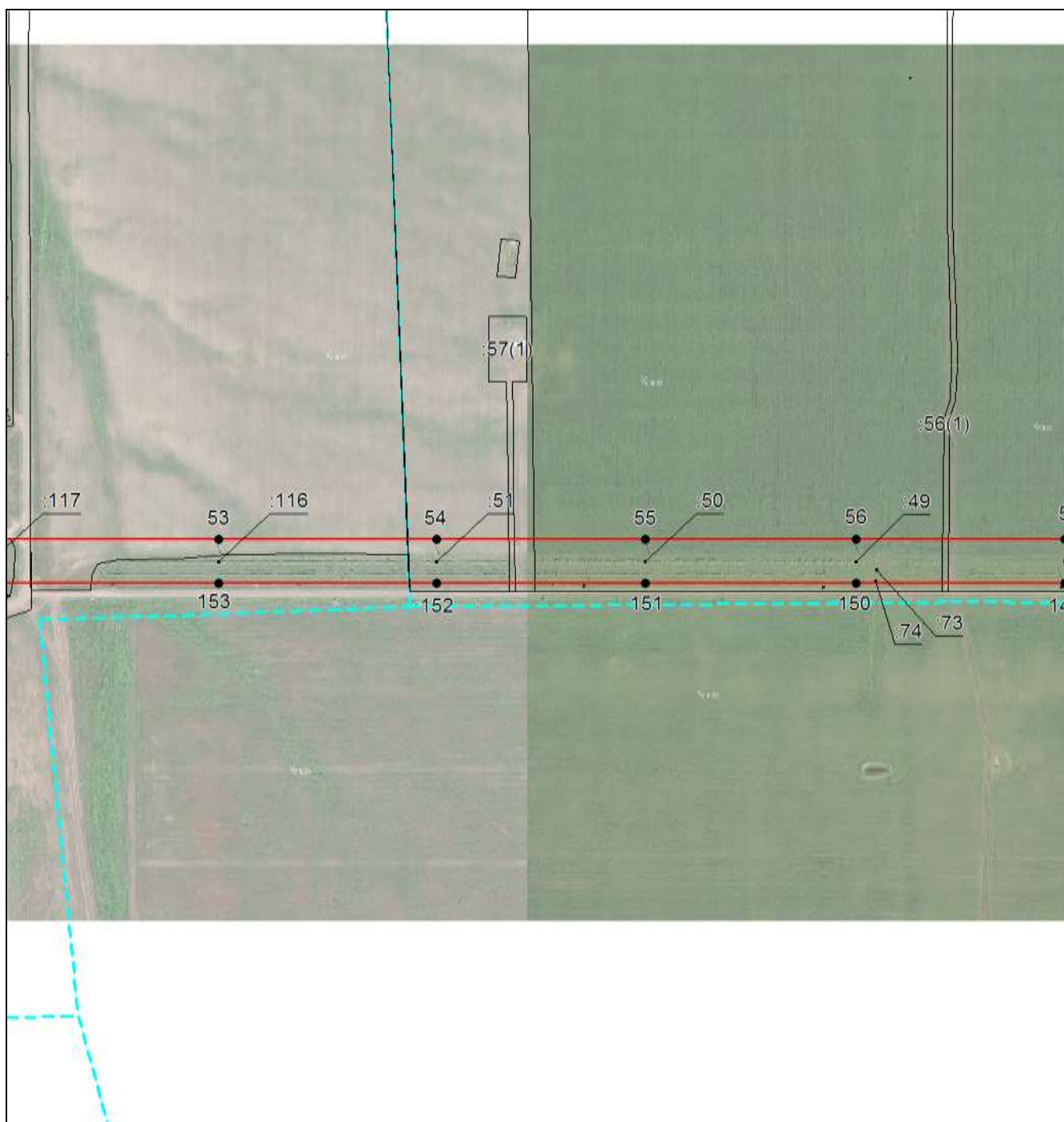

Масштаб 1:6500

Используемые условные знаки и обозначения приведены на отдельной странице в конце раздела.

Подпись *Беляева О. В.* Дата 25 ноября 2022 г.

Место для оттиска печати (при наличии) лица, составившего описание местоположения границ объекта



ОПИСАНИЕ МЕСТОПОЛОЖЕНИЯ ГРАНИЦ

Публичный сервитут в целях размещения существующего линейного объекта электросетевого хозяйства "ВЛ-110 кВ ПС "Пугачевская"-УКПГ-7" (инв. № 122060)

(наименование объекта, местоположение границ которого описано)

Раздел 4

Схема расположения границ публичного сервитута

Выносной лист №11

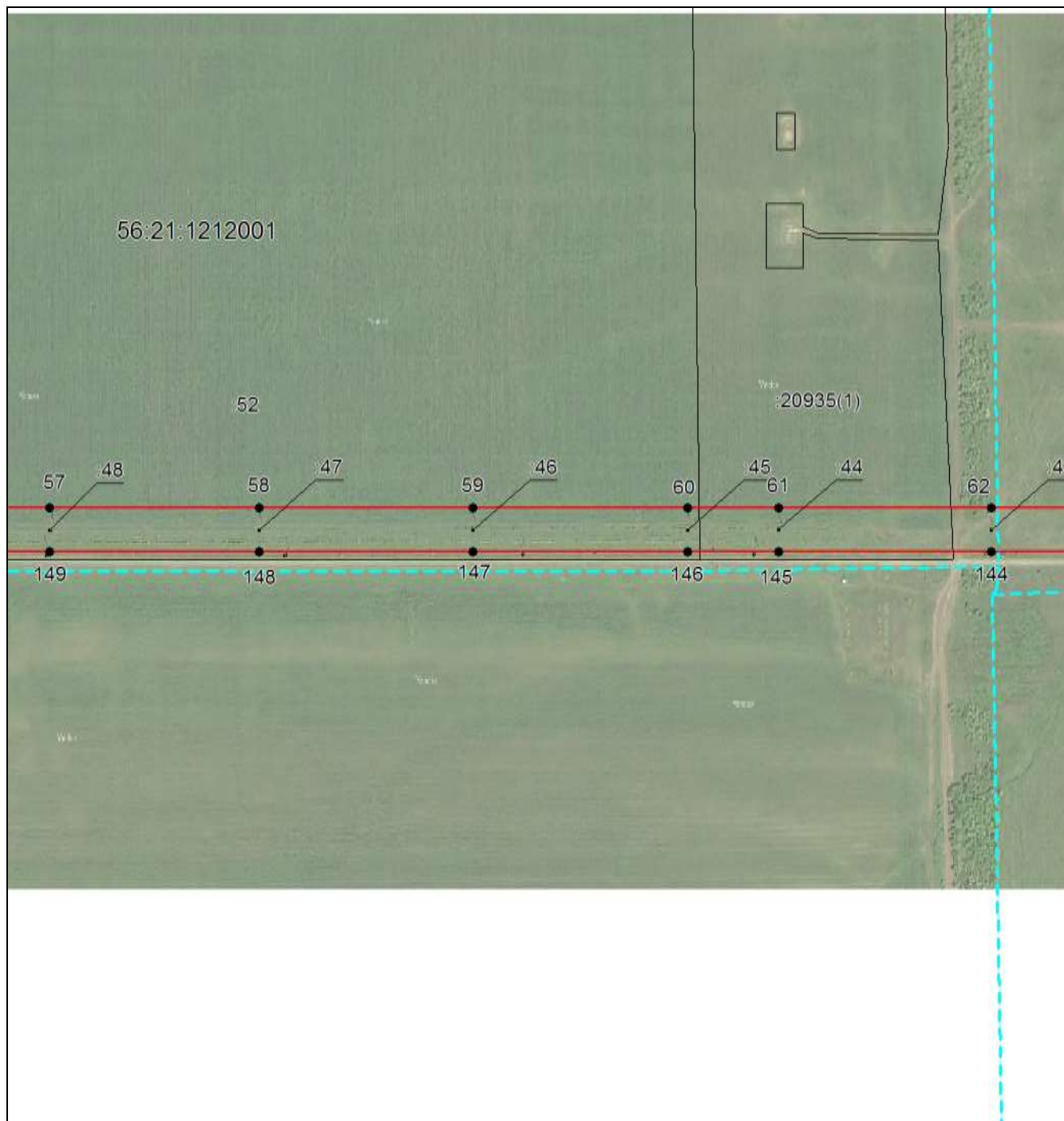

Масштаб 1:6500

Используемые условные знаки и обозначения приведены на отдельной странице в конце раздела.

Подпись *Беляева О. В.* Дата 25 ноября 2022 г.

Место для оттиска печати (при наличии) лица, составившего описание местоположения границ объекта



ОПИСАНИЕ МЕСТОПОЛОЖЕНИЯ ГРАНИЦ

Публичный сервитут в целях размещения существующего линейного объекта электросетевого хозяйства "ВЛ-110 кВ ПС "Пугачевская"-УКПГ-7" (инв. № 122060)

(наименование объекта, местоположение границ которого описано)

Раздел 4

Схема расположения границ публичного сервитута

Выносной лист №12

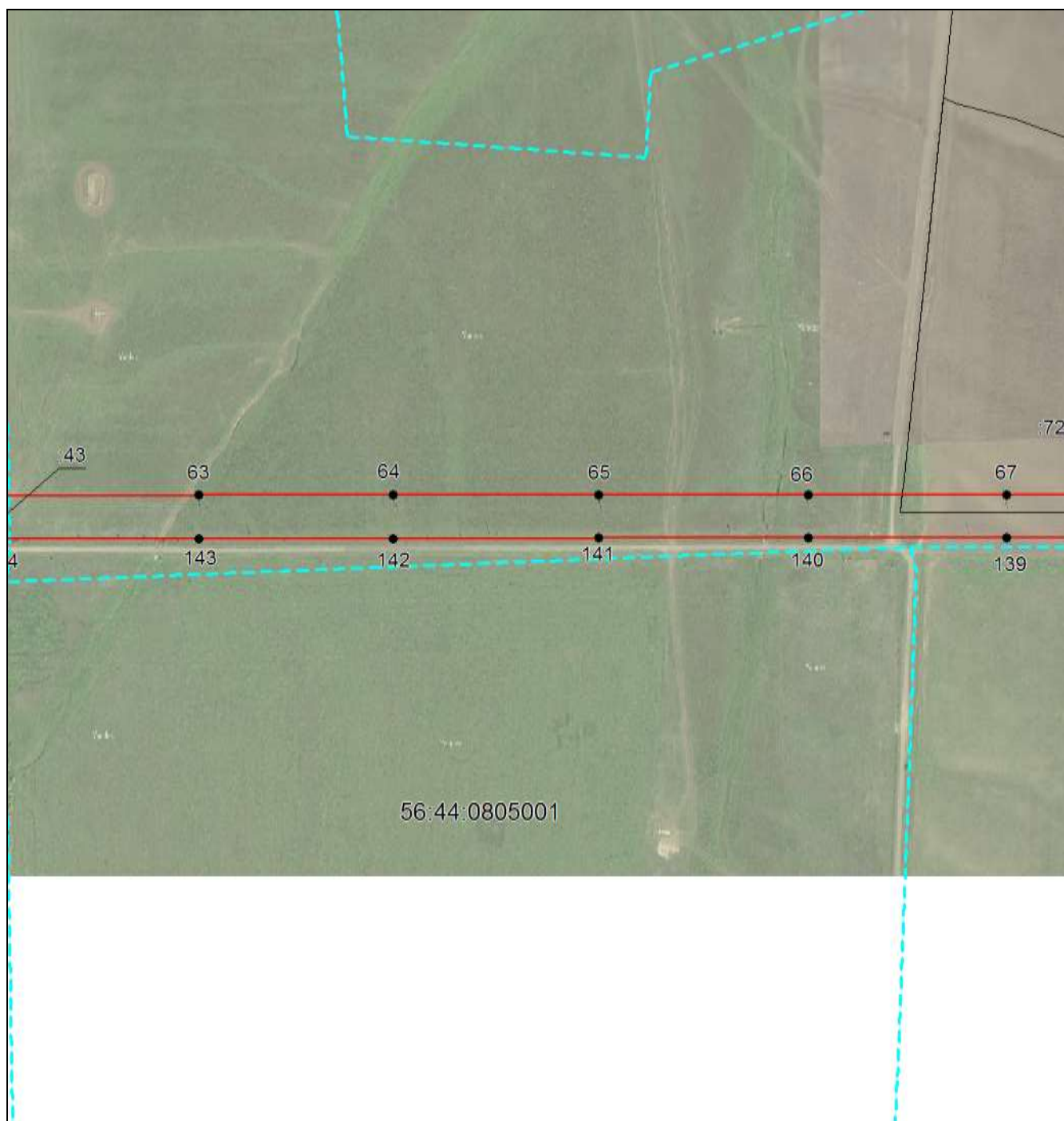

Масштаб 1:6500

Используемые условные знаки и обозначения приведены на отдельной странице в конце раздела.

Подпись *Беляева О. В.* Дата 25 ноября 2022 г.

Место для оттиска печати (при наличии) лица, составившего описание местоположения границ объекта



ОПИСАНИЕ МЕСТОПОЛОЖЕНИЯ ГРАНИЦ

Публичный сервитут в целях размещения существующего линейного объекта электросетевого хозяйства "ВЛ-110 кВ ПС "Пугачевская"-УКПГ-7" (инв. № 122060)

(наименование объекта, местоположение границ которого описано)

Раздел 4

Схема расположения границ публичного сервитута

Выносной лист №13



Масштаб 1:6500

Используемые условные знаки и обозначения приведены на отдельной странице в конце раздела.

Подпись *Беляева О. В.* Дата 25 ноября 2022 г.

Место для оттиска печати (при наличии) лица, составившего описание местоположения границ объекта



ОПИСАНИЕ МЕСТОПОЛОЖЕНИЯ ГРАНИЦ

Публичный сервитут в целях размещения существующего линейного объекта электросетевого хозяйства "ВЛ-110 кВ ПС "Пугачевская"-УКПГ-7" (инв. № 122060)

(наименование объекта, местоположение границ которого описано)

Раздел 4

Схема расположения границ публичного сервитута

Выносной лист №14

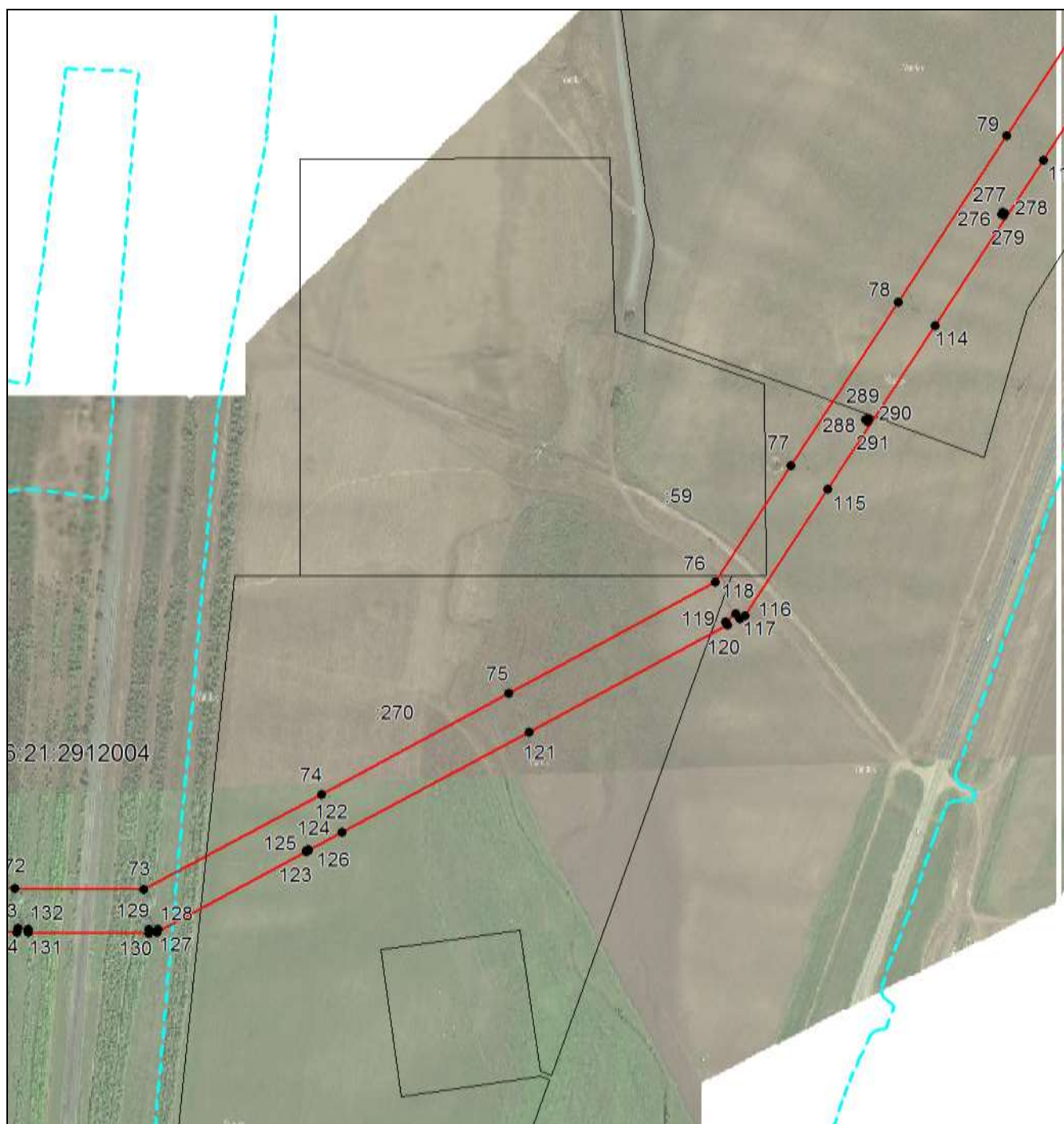

Масштаб 1:6500

Используемые условные знаки и обозначения приведены на отдельной странице в конце раздела.

Подпись *Беляева О. В.* Дата 25 ноября 2022 г.

Место для оттиска печати (при наличии) лица, составившего описание местоположения границ объекта



(наименование объекта, местоположение границ которого описано)

Схема расположения границ публичного сервитута

Место для оттиска печати (при наличии) лица, составившего описание местоположения границ объекта



ОПИСАНИЕ МЕСТОПОЛОЖЕНИЯ ГРАНИЦ

Публичный сервитут в целях размещения существующего линейного объекта электросетевого хозяйства "ВЛ-110 кВ ПС "Пугачевская"-УКПГ-7" (инв. № 122060)

(наименование объекта, местоположение границ которого описано)

Раздел 4

Схема расположения границ публичного сервитута

Выносной лист №16

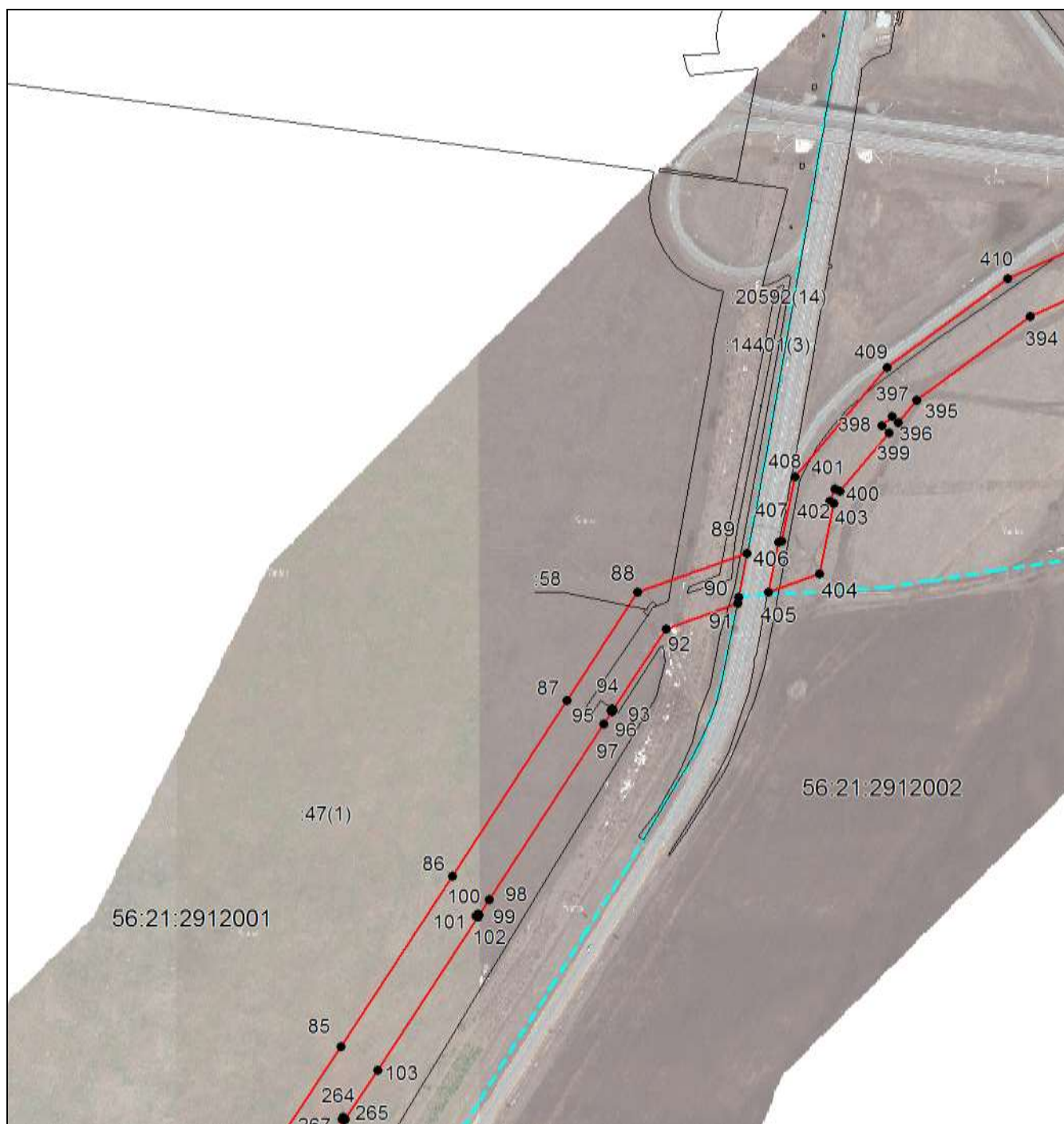

Масштаб 1:6500

Используемые условные знаки и обозначения приведены на отдельной странице в конце раздела.

Подпись *Беляева О. В.* Дата 25 ноября 2022 г.

Место для оттиска печати (при наличии) лица, составившего описание местоположения границ объекта



ОПИСАНИЕ МЕСТОПОЛОЖЕНИЯ ГРАНИЦ

Публичный сервитут в целях размещения существующего линейного объекта электросетевого хозяйства "ВЛ-110 кВ ПС "Пугачевская"-УКПГ-7" (инв. № 122060)

(наименование объекта, местоположение границ которого описано)

Раздел 4

Схема расположения границ публичного сервитута

Выносной лист №17

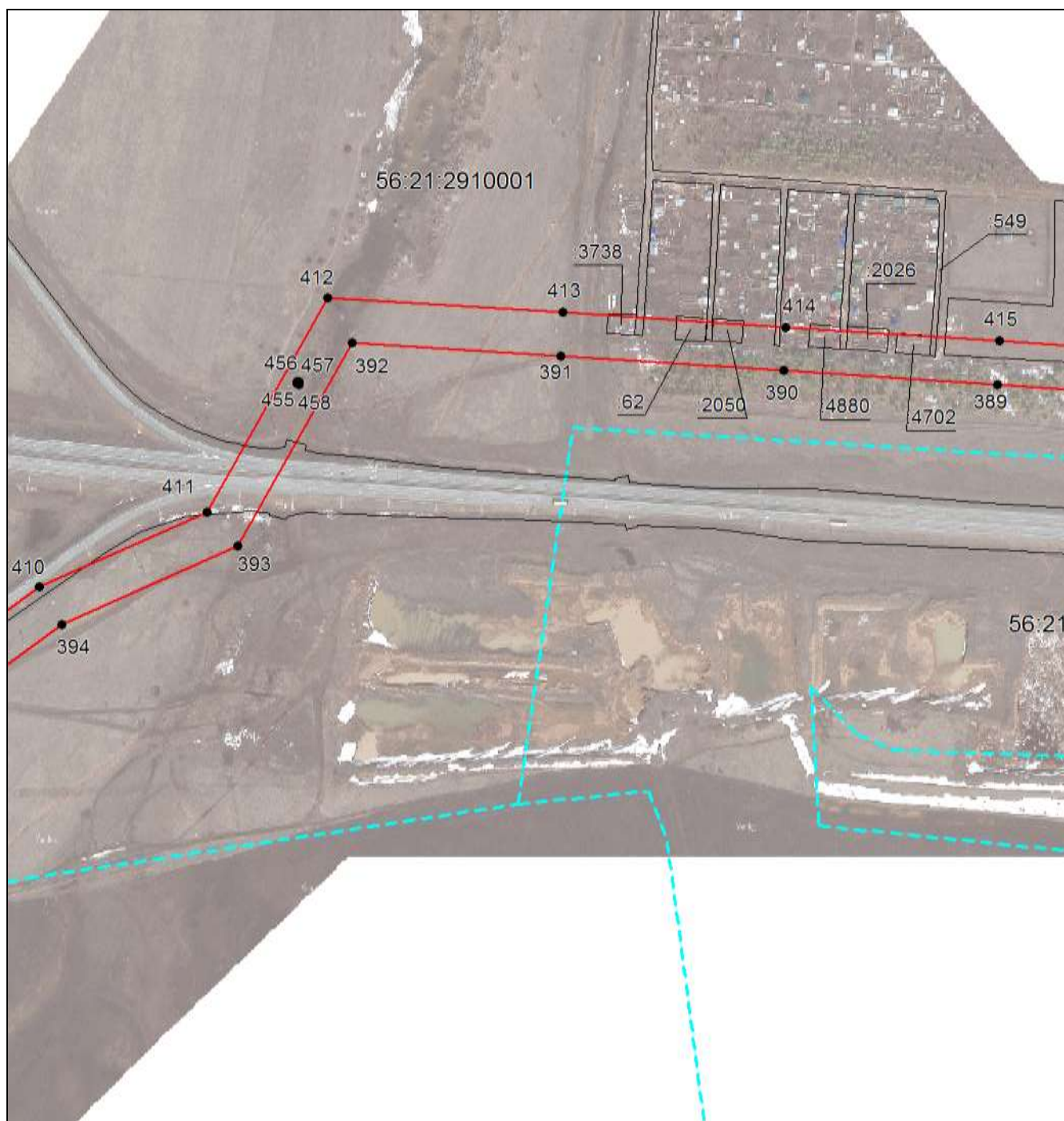

Масштаб 1:6500

Используемые условные знаки и обозначения приведены на отдельной странице в конце раздела.

Подпись *Беляева О. В.* Дата 25 ноября 2022 г.

Место для оттиска печати (при наличии) лица, составившего описание местоположения границ объекта



(наименование объекта, местоположение границ которого описано)

Схема расположения границ публичного сервитута

This aerial map shows a coastal region with several numbered points and boundary lines. The points are labeled as follows:

- 4820
- 416
- 388
- 417
- 387
- 418
- 386
- 5274
- 419
- 385
- 420
- 384
- 383

Two red lines run horizontally across the upper portion of the map, with points 416, 417, 418, 419, and 420 located on the upper line, and points 388, 387, 386, 385, and 384 located on the lower line. A dashed cyan line runs horizontally below the red lines. A solid cyan line runs horizontally below the dashed cyan line. A large, irregularly shaped area in the lower-left corner is outlined in black and labeled '21:2905001'. The map also shows a body of water on the right side and a road or path on the left side.

Место для оттиска печати (при наличии) лица, составившего описание местоположения границ объекта



ОПИСАНИЕ МЕСТОПОЛОЖЕНИЯ ГРАНИЦ

Публичный сервитут в целях размещения существующего линейного объекта электросетевого хозяйства "ВЛ-110 кВ ПС "Пугачевская"-УКПГ-7" (инв. № 122060)

(наименование объекта, местоположение границ которого описано)

Раздел 4

Схема расположения границ публичного сервитута

Выносной лист №19

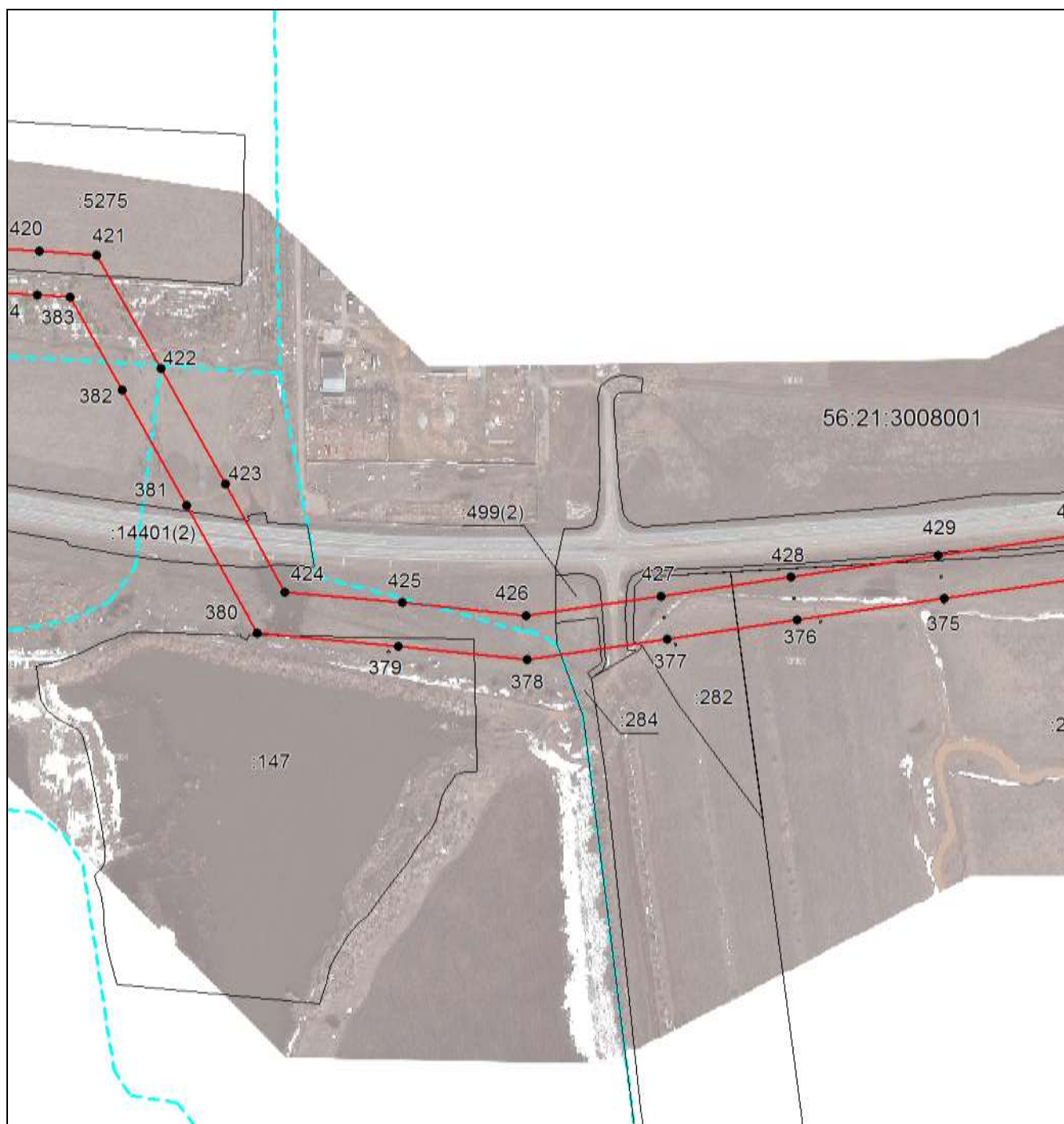

Масштаб 1:6500

Используемые условные знаки и обозначения приведены на отдельной странице в конце раздела.

Подпись *Беляева О. В.* Дата 25 ноября 2022 г.

Место для оттиска печати (при наличии) лица, составившего описание местоположения границ объекта



ОПИСАНИЕ МЕСТОПОЛОЖЕНИЯ ГРАНИЦ

Публичный сервитут в целях размещения существующего линейного объекта электросетевого хозяйства "ВЛ-110 кВ ПС "Пугачевская"-УКПГ-7" (инв. № 122060)

(наименование объекта, местоположение границ которого описано)

Раздел 4

Схема расположения границ публичного сервитута

Выносной лист №20

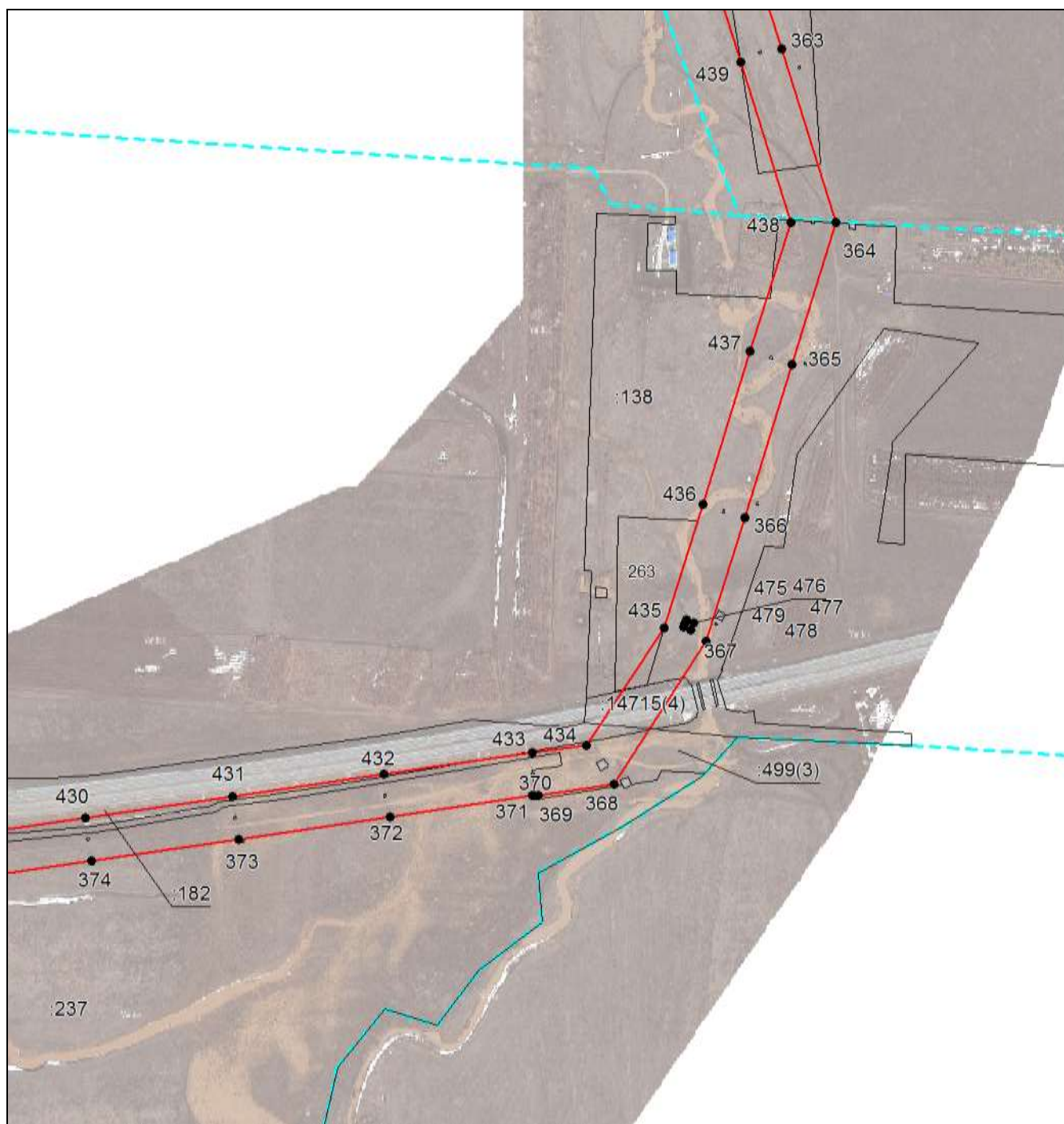

Масштаб 1:6500

Используемые условные знаки и обозначения приведены на отдельной странице в конце раздела.

Подпись *Беляева О. В.* Дата 25 ноября 2022 г.

Место для оттиска печати (при наличии) лица, составившего описание местоположения границ объекта



ОПИСАНИЕ МЕСТОПОЛОЖЕНИЯ ГРАНИЦ

Публичный сервитут в целях размещения существующего линейного объекта электросетевого хозяйства "ВЛ-110 кВ ПС "Пугачевская"-УКПГ-7" (инв. № 122060)

(наименование объекта, местоположение границ которого описано)

Раздел 4

Схема расположения границ публичного сервитута

Выносной лист №21

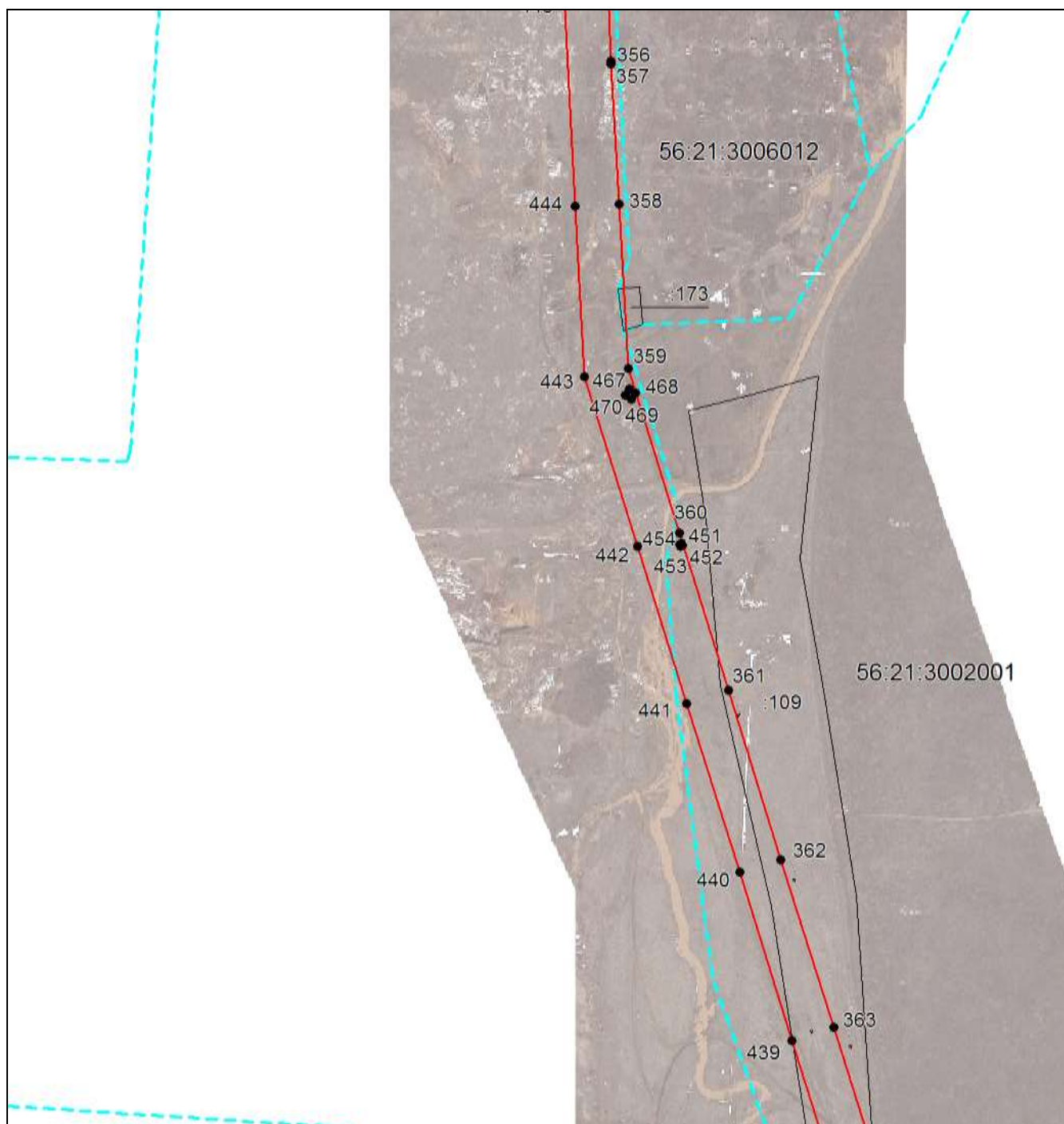

Масштаб 1:6500

Используемые условные знаки и обозначения приведены на отдельной странице в конце раздела.

Подпись *Беляева О. В.* Дата 25 ноября 2022 г.

Место для оттиска печати (при наличии) лица, составившего описание местоположения границ объекта



ОПИСАНИЕ МЕСТОПОЛОЖЕНИЯ ГРАНИЦ

Публичный сервитут в целях размещения существующего линейного объекта электросетевого хозяйства "ВЛ-110 кВ ПС "Пугачевская"-УКПГ-7" (инв. № 122060)

(наименование объекта, местоположение границ которого описано)

Раздел 4

Схема расположения границ публичного сервитута

Выносной лист №22

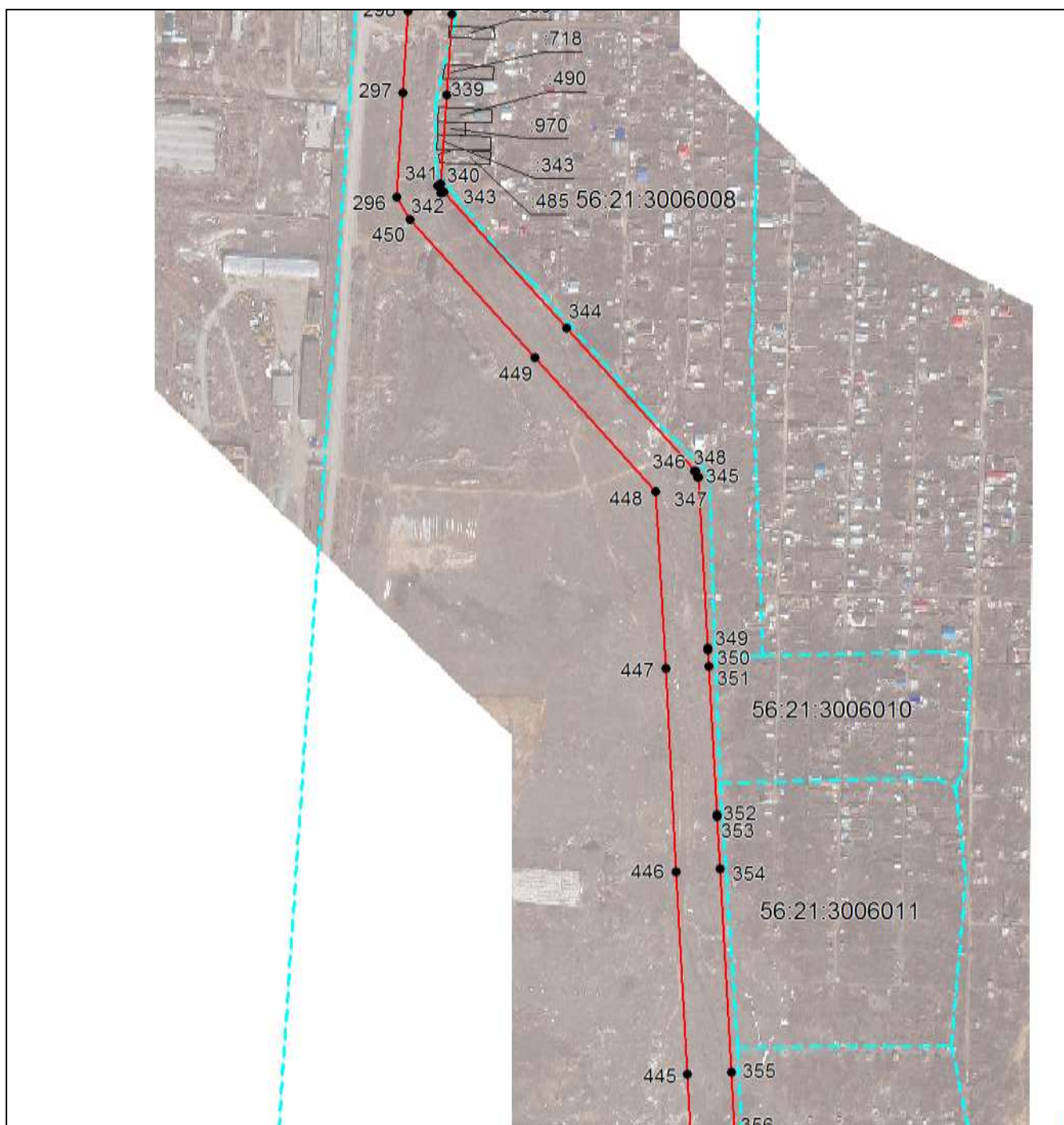

Масштаб 1:6500

Используемые условные знаки и обозначения приведены на отдельной странице в конце раздела.

Подпись  *Беляева О. В.* Дата 25 ноября 2022 г.

Место для оттиска печати (при наличии) лица, составившего описание местоположения границ объекта



ОПИСАНИЕ МЕСТОПОЛОЖЕНИЯ ГРАНИЦ

Публичный сервитут в целях размещения существующего линейного объекта электросетевого хозяйства "ВЛ-110 кВ ПС "Пугачевская"-УКПГ-7" (инв. № 122060)

(наименование объекта, местоположение границ которого описано)

Раздел 4

Схема расположения границ публичного сервитута

Выносной лист №23

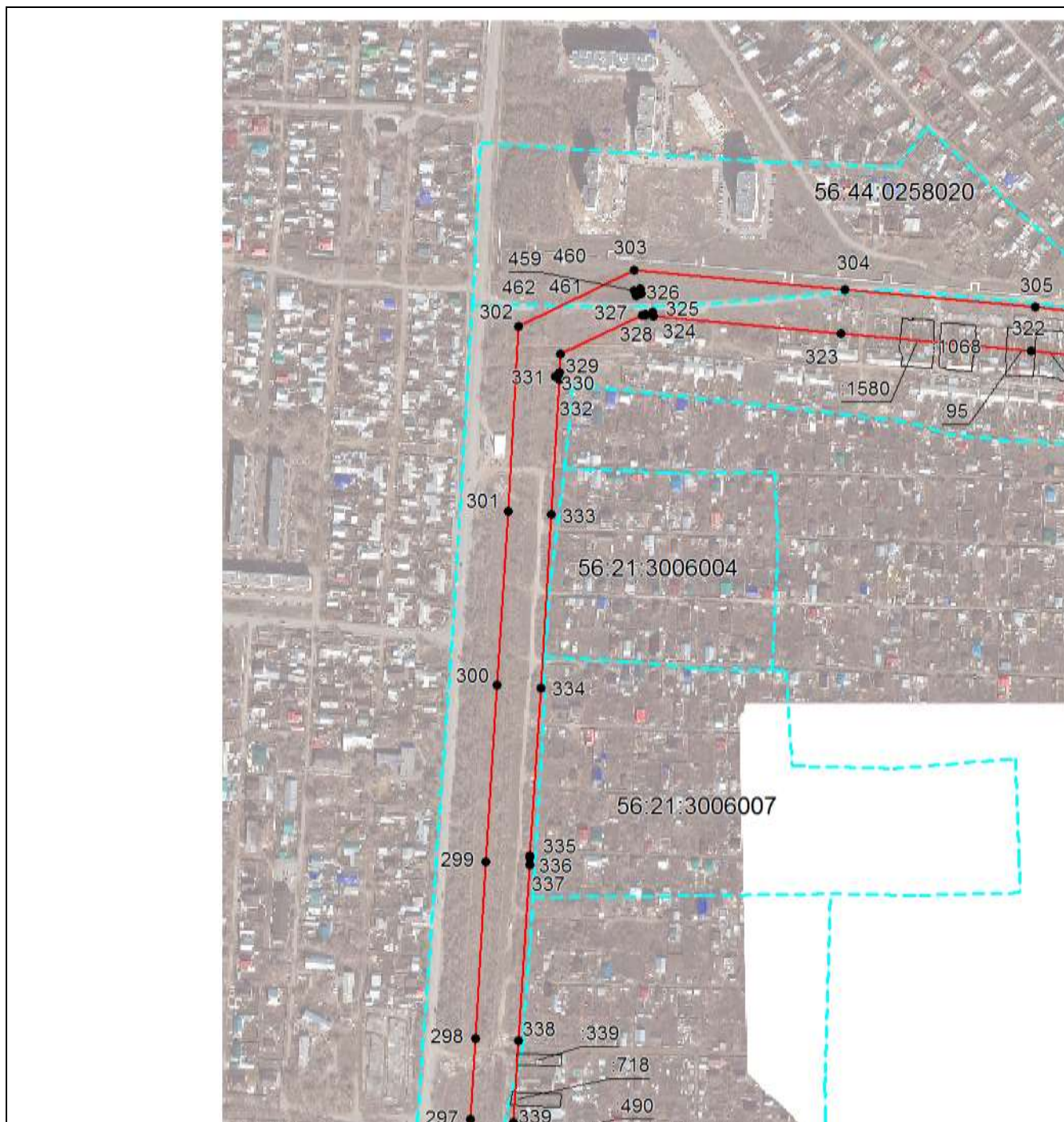

Масштаб 1:6500

Используемые условные знаки и обозначения приведены на отдельной странице в конце раздела.

Подпись  *Беляева О. В.* Дата 25 ноября 2022 г.

Место для оттиска печати (при наличии) лица, составившего описание местоположения границ объекта



ОПИСАНИЕ МЕСТОПОЛОЖЕНИЯ ГРАНИЦ

Публичный сервитут в целях размещения существующего линейного объекта электросетевого хозяйства "ВЛ-110 кВ ПС "Пугачевская"-УКПГ-7" (инв. № 122060)

(наименование объекта, местоположение границ которого описано)

Раздел 4

Схема расположения границ публичного сервитута

Выносной лист №24



Масштаб 1:6500

Используемые условные знаки и обозначения приведены на отдельной странице в конце раздела.

Подпись *Беляева О. В.* Дата 25 ноября 2022 г.

Место для оттиска печати (при наличии) лица, составившего описание местоположения границ объекта



ОПИСАНИЕ МЕСТОПОЛОЖЕНИЯ ГРАНИЦ





Публичный сервитут в целях размещения существующего линейного объекта электросетевого хозяйства "ВЛ-110 кВ ПС "Пугачевская"-УКПГ-7" (инв. № 122060)

(наименование объекта, местоположение границ которого описано)

Раздел 4

Схема расположения границ публичного сервитута

Используемые условные знаки и обозначения:

-  – граница объекта,
-  – установленная граница муниципального образования,
-  – установленная граница населенного пункта,
-  – граница земельного участка,
-  – характерная точка объекта.



Публичное акционерное общество «Газпром»
(ПАО «Газпром»)

ул.: Наметкина, д. 16, Москва, ГСП-7, 117997, тел.: (495) 719-30-01, факс: (495) 719-83-33, телекс: 411467 GAZ RU
e-mail: gazprom@gazprom.ru, www.gazprom.ru
ОКПО 00040778, ОГРН 1027700070518, ИНН 7736050003, КПП 997250001

ДОВЕРЕННОСТЬ

« 17 » сентября 2018 г.

№ 01/04/04-6479

Публичное акционерное общество «Газпром» (ПАО «Газпром»), место нахождения: Российская Федерация, г.Москва, зарегистрировано Московской регистрационной палатой 25 февраля 1993 года № 022.726, Свидетельство о внесении записи в Единый государственный реестр юридических лиц о юридическом лице, зарегистрированном до 1 июля 2002 года, серии 77 № 007377402, ОГРН 1027700070518, ИНН 7736050003, в лице Председателя Правления ПАО «Газпром» Алексея Борисовича Миллера, действующего на основании Устава, настоящей доверенностью уполномочивает **Общество с ограниченной ответственностью «Газпром энерго»** (ООО «Газпром энерго»), место нахождения: Российская Федерация, 117939, Москва, ул. Строителей, д. 8, корп. 1, зарегистрировано Государственным учреждением Московской регистрационной палатой 27 июля 1998 года № 555.057, Свидетельство о внесении записи в Единый государственный реестр юридических лиц о юридическом лице, зарегистрированном до 1 июля 2002 года, серии 77 № 007115968, ОГРН 1027739841370, ИНН 7736186950, от имени ПАО «Газпром» в рамках агентских договоров от 12 октября 2006 г. № б/н и от 16 октября 2006 г. № 6/0299/3 между ПАО «Газпром» и ООО «Газпром энерго»:

- заключать:

договоры аренды (субаренды) земельных (лесных) участков (далее – договоры);

дополнительные соглашения к договорам, а также соглашения об их расторжении;

соглашения об установлении (прекращении) сервитутов;

- совершать действия, связанные с:

оформлением прав ПАО «Газпром» на земельные (лесные) участки; государственной регистрацией наличия, возникновения, перехода и прекращения прав ПАО «Газпром» на недвижимое имущество, ограничения прав и обременения недвижимого имущества;

осуществлением государственного кадастрового учета объектов недвижимого имущества, в том числе земельных (лесных) участков; постановкой указанных объектов на учет; снятием их с учета; учетом изменений объектов; учетом частей объектов; учетом адреса правообладателя;

внесением в Единый государственный реестр недвижимости сведений о границах зон с особыми условиями использования территорий;

1.17. 001808

внесением изменений и исправлением технических и реестровых ошибок в записях Единого государственного реестра недвижимости;

государственной регистрацией договоров, дополнительных соглашений к ним, соглашений об их расторжении, сервитутов, прекращения сервитутов; внесением арендной платы по договорам;

- получать сведения, внесенные в Единый государственный реестр недвижимости;

- подписывать документы, в том числе заявления о возврате (зачете) суммы излишне уплаченного (взысканного, подлежащего возмещению) налога (сбора, страховых взносов, пеней, штрафа), декларации об объекте недвижимого имущества, документы, связанные с исполнением договоров, включая акты сверки расчетов с арендодателями, а также представлять и получать документы, в том числе по переводу земельных участков из одной категории в другую; выписки из Единого государственного реестра недвижимости и Единого государственного реестра юридических лиц; зарегистрированные договоры, дополнительные соглашения к ним и соглашения об их расторжении и совершать действия, необходимые для выполнения настоящего поручения.

Доверенность выдана с правом передоверия работникам ООО «Газпром энерго».

Срок действия доверенности – пять лет.

Совершено в городе Москве, Российская Федерация, семнадцатого сентября две тысячи восемнадцатого года.

Председатель Правления



А.Б. Миллер

**Российская Федерация
Город Москва**

Семнадцатого сентября две тысячи восемнадцатого года

Настоящая доверенность удостоверена мной, Мельниковой Еленой Анатольевной, нотариусом города Москвы.

Содержание доверенности соответствует волеизъявлению лица, выдавшего доверенность.

Доверенность подписана в моем присутствии.

Личность подписавшего доверенность установлена, его дееспособность проверена. Правоспособность юридического лица и полномочия его представителя проверены.

Зарегистрировано в реестре: № 77/366-н/77-2018-1-1385

Взыскано государственной пошлины (по тарифу): 750 руб. 00 коп.

Уплачено за оказание услуг правового
и технического характера: 2 000 руб. 00 коп.

Нотариальное действие совершено вне помещения нотариальной конторы по адресу: г. Москва, ул. Намёткина, дом 16.



Е.А. Мельникова

77 А Г 4745702

ДОВЕРЕННОСТЬ

Российская Федерация, Город Москва.
Восемнадцатого ноября две тысячи двадцатого года.

Общество с ограниченной ответственностью «Газпром энерго», место нахождения: 117939, город Москва, улица Строителей, дом 8, корпус 1, зарегистрированное в Едином государственном реестре юридических лиц Межрайонной инспекцией Министерства Российской Федерации по налогам и сборам №39 по г. Москве 20 декабря 2002 года с присвоением основного государственного регистрационного номера (ОГРН): 1027739841370, Московской регистрационной палатой 27 июля 1998 года за номером 555.057, идентификационный номер налогоплательщика (ИНН): 7736186950, код причины постановки на учет (КПП): 773601001. Устав утвержден решением Участника ООО "Газпром энерго" № 242 от 16 октября 2018 года, зарегистрирован Межрайонной ИФНС России № 46 по г. Москве 22 ноября 2018 года, ГРН: 9187749648792, выписка из ЕГРЮЛ, сформированная в электронной форме на официальном сайте ФНС России и полученная с использованием телекоммуникационной сети Интернет по состоянию на 18 ноября 2020 года, подписанная усиленной квалифицированной электронной подписью, в лице **Генерального директора Дятлова Романа Евгеньевича**,

действующего на основании Устава,
действующее на основании доверенности, удостоверенной 19 августа 2020 года **Захаровым Н.В.**, нотариусом нотариального округа Санкт-Петербург, в реестре за № 78/98-п/78-2020-3-2030, от имени **Публичного акционерного общества «Газпром»**, место нахождения: Российская Федерация, г. Москва, зарегистрированного в Едином государственном реестре юридических лиц с присвоением основного государственного регистрационного номера (ОГРН): 1027700070518, идентификационный номер налогоплательщика (ИНН): 7736050003, выписка из ЕГРЮЛ, сформированная в электронной форме на официальном сайте ФНС России и полученная с использованием телекоммуникационной сети Интернет по состоянию на 18 ноября 2020 года, подписанная усиленной квалифицированной электронной подписью,

настоящей доверенностью уполномочивает **Кузнецову Ольгу Михайловну**,

Неклюдову Наталью Валерьевну.



быть представителями Общества и совершать действия, связанные с государственной регистрацией договоров аренды земельных (лесных) участков, дополнительных соглашений к ним, соглашений об их расторжении, сервитутов, в том числе внесением в Единый государственный реестр недвижимости изменений в части уточнения границ публичного сервитута; извещением правообладателей земельных участков о возможном установлении публичного сервитута, направлением копии решения об установлении публичного сервитута правообладателям земельных участков;

внесением платы по договорам аренды земельных (лесных) участков, платы по соглашениям об установлении сервитутов, платы за публичный сервитут, по соглашениям об осуществлении публичных сервитутов (в том числе в депозит нотариуса); внесением платы в депозит нотариуса в качестве исполнения обязательств ПАО «Газпром» по оплате правообладателям земельных участков возмещения за изъятые для государственных или муниципальных нужд земельные участки, возмещении правообладателям земельных участков убытков, в том числе упущенной выгоды, причиненных осуществлением публичных сервитутов (в том числе в депозит нотариуса), платы по соглашениям о возмещении арендодателям земельных участков убытков, в том числе упущенной выгоды (в том числе в депозит нотариуса);

оформлением прав ПАО «Газпром» на земельные (лесные) участки, в том числе с отводом и возвратом земельных (лесных) участков, переводом их из одной категории в другую;

изменением видов разрешенного использования земельных участков;

внесением изменений и исправлением технических ошибок в записях Единого государственного реестра недвижимости;

подачей заявлений о постановке на государственный кадастровый учет объектов недвижимого имущества (объектов капитального строительства и земельных (лесных) участков), принадлежащих ПАО «Газпром», об учете изменений земельных участков, о снятии с государственного кадастрового учёта объектов недвижимого имущества, о государственном кадастровом учете изменений уникальных характеристик объектов недвижимого имущества или сведений, внесенных в Единый государственный реестр недвижимости, запросов о представлении сведений, внесенных в Единый государственный реестр недвижимости;

получением сведений, содержащихся в Едином государственном реестре недвижимости, о любом объекте недвижимого имущества ПАО «Газпром»;

внесением в Единый государственный реестр недвижимости сведений о границах охранных зон, установленных в отношении объектов недвижимого имущества ПАО «Газпром»;

проведением согласования местоположения границ земельных участков;

информированием уполномоченных органов государственной власти об объемах и породном составе вырубаемой древесины на арендованных ПАО «Газпром» лесных участках;

осуществлением оценки технического состояния автомобильных дорог, их укреплением или принятием специальных мер по обустройству автомобильных дорог, их участков, а также пересекающих автомобильную дорогу сооружений и инженерных коммуникаций;

представлять интересы в органах государственной власти и местного самоуправления при осуществлении государственного контроля (надзора) и муниципального контроля;

в Федеральном автономном учреждении «Главное управление государственной экспертизы» и его филиалах, а также в органах государственной власти и местного самоуправления, учреждениях и организациях и их филиалах по вопросам согласования и проведения государственной или негосударственной экспертизы проектной документации и результатов инженерных изысканий по Объектам с правом подписания заявления о проведении государственной или негосударственной экспертизы, а также с правом представлять и получать документы и их дубликаты, в том числе с пометкой «Для служебного пользования»;

в федеральных органах исполнительной власти Российской Федерации в сфере культуры, связи, информационных технологий и массовых коммуникаций с правом представлять и получать заявки, заявления, справки, уведомления, расписываться в получении и представлении документов;



77 А Г 4745703

в Федеральной службе по экологическому, технологическому и атомному надзору и ее территориальных органах с правом представлять и получать заявки, заявления, справки, уведомления, договоры, дополнительные соглашения к договорам, акты сдачи-приемки оказанных услуг, заключения экспертиз, счета-фактуры, счета на оплату услуг и иные документы без права подписания данных документов; расписываться в получении и представлении документов;

в Федеральном государственном унитарном предприятии «Главный радиочастотный центр» и Федеральной службе по надзору в сфере связи, информационных технологий и массовых коммуникаций и их территориальных органах по вопросам получения (присвоения, назначения) радиочастот или радиочастотных каналов и регистрации РЭС с правом представлять и получать заявки, заявления, справки, уведомления, договоры, дополнительные соглашения к договорам, акты сдачи-приемки оказанных услуг, заключения экспертиз, счета-фактуры, счета на оплату услуг и иные документы с правом подписания данных документов, за исключением договоров, дополнительных соглашений к договорам; расписываться в получении и представлении документов; осуществлять разовую и ежегодную плату за использование радиочастотного спектра, оплату услуг по экспертизе электромагнитной совместимости;

в Федеральной службе государственной регистрации, кадастра и картографии и ее территориальных органах, в органах, осуществляющих управление и распоряжение земельными участками, по вопросам оформления прав на земельные (лесные) участки, включая кадастровую оценку, мониторинг земель и земельный контроль;

в Федеральном агентстве по управлению государственным имуществом;

в органах Федерального агентства лесного хозяйства, а также в органах государственной власти субъектов Российской Федерации и органах местного самоуправления, которым переданы отдельные полномочия Российской Федерации в области лесных отношений, с правом представлять и получать заявки, заявления, справки, уведомления, договоры аренды земельных (лесных) участков, дополнительные соглашения к ним, акты сдачи-приемки оказанных услуг, заключения экспертиз, счета-фактуры, счета на оплату услуг, и иные документы; расписываться в получении и представлении документов;

в органах государственной власти и местного самоуправления по вопросам подготовки распорядительных документов о представлении земельных участков, об уточнении площадей земельных участков, основанных на результатах выполненных топографо-геодезических и землеустроительных работ, с правом представлять и получать документы для издания соответствующих распоряжений, постановлений, а также по вопросам согласования проектной документации;

в органах государственной власти и местного самоуправления и их территориальных органах, организациях любых форм собственности и перед правообладателями земельных участков по вопросам выполнения работ по рекультивации земель, лесовосстановлению или лесоразведению;

в органах государственной власти и местного самоуправления и их территориальных органах по вопросам установления публичных сервитутов, включая участие в осмотрах земельных (лесных) участков, проводимых правообладателями по соглашениям об осуществлении публичных сервитутов, получения необходимых документов и информации, оформления публичных сервитутов в интересах

ПАО «Газпром» с правом подачи ходатайств об установлении публичного сервитута (в том числе документов и сведений, обосновывающих необходимость установления публичного сервитута), получения копии решения об установлении публичного сервитута, сведений о лицах,



подавших заявления об учете их прав (обременений прав) на земельные участки, способах связи с ними, копий документов, подтверждающих права указанных лиц на земельные участки, копии решения об отказе в установлении публичного сервитута;

в иных органах государственной власти и местного самоуправления, в том числе природоохранных органах, органах государственного строительного надзора, органах статистики по вопросу представления и получения заявлений, справок, уведомлений и других документов;

в кредитных организациях, в органах валютного контроля по оформлению паспортов сделок и иных документов и операций по договорам с иностранными контрагентами, заключенными от имени ПАО «Газпром»;

подписывать и подавать заявления на получение разрешений на строительство, разрешений на ввод Объектов в эксплуатацию, заявлений о предоставлении водных объектов в пользование, заявления о продлении срока действия разрешений на строительство; заявки на технологическое присоединение энергопринимающих устройств;

подписывать и представлять лесные декларации к договорам аренды лесных участков; отчеты об использовании, охране, защите, воспроизводстве лесов, лесоразведении;

представлять и получать в уполномоченных организациях характеристики лесных участков;

представлять разработанные в установленном порядке проектов освоения лесов к договорам аренды лесных участков на государственную экспертизу; получать заключения государственной экспертизы проектов освоения лесов;

принимать участия в осмотрах земельных (лесных) участков, проводимых арендодателями по договорам аренды земельных (лесных) участков; в выездных и документарных проверках земельных (лесных) участков, проводимых соответствующими территориальными органами Федеральной службы по надзору в сфере природопользования, Федеральной службы государственной регистрации, кадастра и картографии и иными контрольно-надзорными органами, а также подписывать соответствующие документы;

получать документы, включая разрешения на строительство, разрешения на ввод Объектов в эксплуатацию, решения о предоставлении водных объектов в пользование, кадастровые паспорта, технические планы, технические условия, в том числе на присоединение энергопринимающих устройств, исходные данные, сведений, внесенные в Единый государственный реестр недвижимости, документы по переводу земельных участков из одной категории в другую, выписки из Единого государственного реестра юридических лиц, зарегистрированные договоры аренды земельных (лесных) участков, дополнительные соглашения к ним и соглашения об их расторжении;

получать в федеральных органах исполнительной власти, органах государственной власти субъектов Российской Федерации, органах местного самоуправления распоряжения, постановления, решения, касающиеся отвода земельных участков, предварительного согласования места размещения проектируемых Объектов, разрешения на производство проектно-изыскательских работ, акты определения убытков, упущенной выгоды, а также стоимости убытков, связанных с восстановлением ухудшенного качества земель, правоустанавливающие и правоудостоверяющие документы на земельные участки, акты, счета и счета-фактуры, выставленные за оказанные услуги, связанные с оформлением землеотводной документации, предоставлением технических условий, осуществлением необходимых платежей;

получать в Федеральном агентстве лесного хозяйства, его территориальных органах и других уполномоченных организациях акты технического обследования лесных участков;

подавать в органы государственной власти и местного самоуправления всех необходимые документы, заявления;

представлять документы, в том числе заявления, справки, необходимые для оформления проектов освоения лесов, лесных деклараций;

принимать участие в аукционах по продаже права на заключение договоров аренды земельных участков из земель, находящихся в государственной или муниципальной собственности, с правом представлять, отзывать заявки на участие в указанных аукционах, вносить задаток, подписывать и получать протоколы аукционов;



77 А Г 4745704

принимать участие в работе комиссий по утверждению проектов планировки территории и проектов межевания территории, а также схем расположения земельных участков на кадастровом плане территории, комиссий по приему-передаче земельных (лесных) участков;

представлять и получать в уполномоченных организациях проекты планировки территории и проекты межевания территории, а также схемы расположения земельных участков на кадастровом плане территории;

получать распорядительные акты (решения) уполномоченных органов об утверждении документации по планировке территорий, совершать иные действия, связанные с данными поручениями.

Доверенность выдана сроком до **восемнадцатого августа две тысячи двадцать пятого года**, без права передоверия.

Текст настоящей доверенности прочитан вслух.

Я, Дятлов Роман Евгеньевич, подписавший настоящую доверенность, заверяю, что правовые последствия выдачи доверенности и порядок ее отмены мне нотариусом разъяснены. Текст доверенности соответствует моему волеизъявлению и полномочиям.

Дятлов Роман Евгеньевич

Российская Федерация, Город Москва
Восемнадцатого ноября две тысячи двадцатого года

Настоящая доверенность удостоверена мной, Веселовой Ольгой Сергеевной, нотариусом города Москвы. Содержание доверенности соответствует волеизъявлению лица, выдавшего доверенность. Доверенность подписана в моем присутствии. Личность подписавшего доверенность установлена, его дееспособность проверена. Правоспособность юридических лиц и полномочия их представителей проверены.

Зарегистрировано в реестре: № 77/98-н/77-2020-4-759.

Взыскано государственной пошлины (по тарифу): 750 руб.

Уплачено за оказание услуг правового и технического характера: 2500 руб.

Место совершения нотариального действия: город Москва, улица Профсоюзная, дом 125.



[Handwritten signature of Olga Sergeevna Veselova]

О.С. Веселова



Противоправно

и

српено недово

6/11/2017

Квалитет

Противоправно:

Белая О.В.

